

## **Autógrafo 46/2022**

Protocolo 34665 Envio em 27/07/2022 15:31:57

### **AO PROJETO DE LEI COMPLEMENTAR Nº 009-2022**

#### **Autoria do Projeto: sr. Prefeito Municipal**

Dispõe sobre o reajuste dos vencimentos dos servidores públicos municipais, dos agentes comunitários de saúde, agentes de combate às endemias e agentes de saúde, e dos servidores do magistério público municipal, conforme especifica.

#### **A CÂMARA MUNICIPAL DA ESTÂNCIA TURÍSTICA DE PARAGUAÇU PAULISTA**

#### **A P R O V A:**

**Art. 1º** Esta lei complementar reajusta os vencimentos dos servidores públicos municipais, dos agentes comunitários de saúde, agentes de combate às endemias e agentes de saúde, e dos servidores do magistério público municipal, na seguinte conformidade:

I - com efeitos retroativos a 1º de maio de 2022: os vencimentos dos agentes comunitários de saúde, agentes de combate às endemias e agentes de saúde ficam reajustados em 48,94% (quarenta e oito inteiros e noventa e quatro centésimos por cento), passando o piso salarial para R\$ 2.424,00 (dois mil quatrocentos e vinte e quatro reais);

II - a partir de 1º de agosto de 2022:

a) os vencimentos dos servidores públicos municipais ficam reajustados em 6% (seis por cento), passando o piso salarial, Referência 38, para R\$ 1.284,88 (um mil duzentos e oitenta e quatro reais e oitenta e oito centavos);

b) os vencimentos dos servidores do magistério público municipal ficam reajustados em 6% (seis por cento), passando o piso salarial, Referência 15, para R\$ 2.409,26 (dois mil quatrocentos e nove reais e vinte e seis centavos).

**Art. 2º** Os novos valores dos vencimentos constam das Tabelas I e II do Anexo III - Escala de Referência Salarial, e do Anexo VI - Quadro de Pessoal e Vencimentos dos Cargos Efetivos de Agente Comunitário de Saúde, de Agente de Combate às Endemias e de Agente de Saúde, da Lei Complementar nº 058, de 22 de dezembro de 2005, conforme os anexos desta lei complementar.

**Art. 3º** A alteração promovida por esta lei complementar se estende aos proventos básicos dos aposentados e pensionistas, segurados do Instituto Municipal de Seguridade Social (IMSS).

**Art. 4º** As despesas decorrentes desta lei complementar correrão por conta de dotações próprias do orçamento vigente, suplementadas se necessário.

**Art. 5º** Esta lei complementar entra em vigor na data de sua publicação, retroagindo seus efeitos a 1º de maio de 2022.

Estância Turística de Paraguaçu Paulista, 26 de julho de 2022.

**JOSÉ ROBERTO BAPTISTA JUNIOR**  
Presidente da Câmara

**MARCELO GREGORIO**  
Vice-Presidente

**VANES APARECIDA PEREIRA DA COSTA**  
1ª Secretária

**GRACIANE DA COSTA OLIVEIRA CRUZ**  
2ª Secretária

**REGISTRADO** em livro próprio na data supra e **PUBLICADO** por Edital afixado em lugar público de costume.

**ALESSANDRO CÉSAR CUNHA**  
Chefe de Gabinete

“ANEXO III  
ESCALA DE REFERÊNCIA SALARIAL  
Lei Complementar nº 058, de 22 de dezembro de 2005

Tabela I – Servidores Públicos Municipais				
Referência	Valor (R\$)		Referência	Valor (R\$)
--	--		57	2.041,59
--	--		58	2.094,01
--	--		59	2.148,15
--	--		60	2.204,14
38	1.284,88		61	2.262,11
39	1.304,55		62	2.322,20
40	1.337,90		63	2.384,52
41	1.371,93		64	2.449,31
42	1.406,78		65	2.516,72
43	1.442,21		66	2.587,01
44	1.478,54		67	2.660,42
45	1.515,65		68	2.737,21
46	1.553,69		69	2.817,78
47	1.592,48		70	2.902,49
48	1.632,28		71	2.991,86
49	1.673,06		72	3.175,87
50	1.714,88		73	3.359,89
51	1.757,76		74	3.544,89
52	1.801,80		75	3.700,91
53	1.847,08		76	3.863,68
54	1.893,60		77	4.037,66
55	1.941,48		78	4.258,25
56	1.990,78		79	4.372,08

Notas:

- (1) Vigência: a partir de 01/08/2022
- (2) Percentual de atualização das referências salariais: 6%.
- (3) Referência salarial básica: 38
- (4) Valor do piso salarial: R\$ 1.284,88

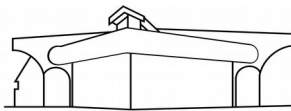

Palácio Legislativo Água Grande

*Câmara Municipal*  
Estância Turística de Paraguaçu Paulista

Tabela II – Profissionais do Magistério Público Municipal	
Referência	Valor (R\$)
15	2.409,26
16	2.451,19
17	2.556,85
18	2.667,78
19	2.784,24
20	2.906,55
21	3.034,97
22	3.169,81
23	3.311,38
24	3.460,03
25	3.616,13
26	3.780,01
27	3.952,09
28	4.132,80
29	4.322,52
30	4.521,72

Notas:

- (1) Vigência: a partir de 01/08/2022
- (2) Percentual de atualização das referências: 6%.
- (3) Valor da referência salarial básica (15): R\$ 2.409,26” (NR)

#### “ANEXO VI

#### QUADRO DE PESSOAL E DE VENCIMENTOS DOS CARGOS EFETIVOS DE AGENTE COMUNITÁRIO DE SAÚDE, DE AGENTE DE COMBATE ÀS ENDEMIAS E DE AGENTE DE SAÚDE

Lei Complementar nº 058, de 22 de dezembro de 2005

Quantidade	Denominação	2022 / Vencimentos – R\$
26	AGENTE DE COMBATE ÀS ENDEMIAS	2.424,00
59	AGENTE COMUNITÁRIO DE SAÚDE	2.424,00
31	AGENTE DE SAÚDE	2.424,00

Notas:

- (1) Vigência: a partir de 01/05/2022
- (2) Percentual de atualização das referências: 48,94%.
- (3) Valor do piso salarial: R\$ 2.424,00
- (4) O piso salarial constante desta tabela será reajustado, anualmente, em 1º de janeiro.” (NR)

