

## **Autógrafo 45/2022**

Protocolo 34649 Envio em 26/07/2022 11:30:42

### **AO PROJETO DE LEI Nº 033-2022**

**Autoria do Projeto: sr. Prefeito Municipal**

Dispõe sobre autorização para abertura de crédito suplementar ao Orçamento Programa 2022, no valor de R\$ 10.419.660,00, destinado ao Gabinete do Prefeito e aos Departamentos Municipais, para atendimento das atividades e pagamento das despesas que especifica.

A CÂMARA MUNICIPAL DA ESTÂNCIA TURÍSTICA DE PARAGUAÇU PAULISTA

A P R O V A:

**Art. 1º** Fica o Poder Executivo autorizado a abrir crédito suplementar ao Orçamento Programa 2022, no valor de R\$ 10.419.660,00 (dez milhões, quatrocentos e dezenove mil, seiscentos e sessenta reais).

**Art. 2º** O crédito será aberto no Gabinete do Prefeito e nos Departamentos Municipais, para atendimento das Atividades 2006, 2007, 2090, 2012, 2019, 2105, 2022, 2038, 2039, 2040, 2042, 2043, 2055, 2057, 2060, 2026, 2035, 2107, 2108, 2028, 2030, 2032, 2033, 2066, 2064, 2052, 2053, 2079, 2050, 2047, 2009, 2015, 2011 e 2021 – Manutenção das Diretorias, Unidades e Serviços Municipais com o pagamento das despesas com vencimentos e vantagens fixas pessoal civil, obrigações patronais - intra-orçamentárias do orçamento fiscal e da seguridade social (OFSS), obrigações patronais e contratação por tempo determinado, conforme classificação constante do Anexo I.

Parágrafo único. As despesas de que tratam o caput deste artigo são decorrentes do reajuste dos vencimentos dos servidores públicos municipais, dos agentes comunitários de saúde, agentes de combate às endemias e agentes de saúde, e dos servidores do magistério público municipal, objeto de lei específica.

**Art. 3º** O crédito será coberto com recursos provenientes do excesso de arrecadação do exercício corrente, conforme classificação constante do Anexo II, originários das seguintes fontes de recursos:

I - Fonte de Recurso 01 – Tesouro – R\$ 6.426.360,00, incremento na arrecadação de receitas não vinculadas;

II - Fonte de Recurso 02 - Transferências e Convênios Estaduais vinculados - R\$ 3.587.000,00: incremento na transferência de recursos vinculados para a Educação; e

III - Fonte de Recurso 05 - Transferências e Convênios Federais vinculados – R\$ 406.300,00: incremento na transferência de recursos vinculados do Fundo Nacional de Saúde para o Fundo Municipal de Saúde.

Parágrafo único. Em anexo, demonstrativo do comparativo da receita prevista/arrecadada do período de 1º de janeiro até 30 de junho de 2022.

**Art. 4º** Fica alterada a Programação Orçamentária da Despesa do Município, estabelecida pelo Decreto Municipal nº 6.878, de 3 de janeiro de 2022.



**Art. 5º** Esta lei entra em vigor na data de sua publicação, com efeitos retroativos 1º de maio de 2022.

Estância Turística de Paraguaçu Paulista, 26 de julho de 2022.

**JOSÉ ROBERTO BAPTISTA JUNIOR**  
Presidente da Câmara

**MARCELO GREGORIO**  
Vice-Presidente

**VANES APARECIDA PEREIRA DA COSTA**  
1ª Secretária

**GRACIANE DA COSTA OLIVEIRA CRUZ**  
2ª Secretária

**REGISTRADO** em livro próprio na data supra e **PUBLICADO** por Edital afixado em lugar público de costume.

**ALESSANDRO CÉSAR CUNHA**  
Chefe de Gabinete

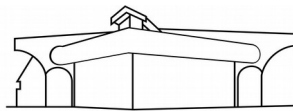

Palácio Legislativo Água Grande

*Câmara Municipal*  
Estância Turística de Paraguaçu Paulista

### ANEXO I

02	02	02	GABINETE DO PREFEITO - SECRETARIA	
32	04.122.0002.2006.0000		MANUTENÇÃO DO SERVIÇOS DA SECRETARIA	280.000,00
	3.1.90.11.00		VENCIMENTOS E VANTAGENS FIXAS - PESSOAL CIVIL	
	01		TESOURO	
	110	000	GERAL	
34	04.122.0002.2006.0000		MANUTENÇÃO DO SERVIÇOS DA SECRETARIA	9.200,00
	3.1.91.13.00		OBRIGAÇÕES PATRONAIS - INTRA OFSS	
	01		TESOURO	
	110	000	GERAL	
02	02	03	GABINETE DO PREFEITO - JUNTA DE ALISTAMENTO MILITAR	
39	04.122.0002.2007.0000		MANUTENÇÃO DA JUNTA MILITAR E TIRO DE GUERRA	19.000,00
	3.1.90.11.00		VENCIMENTOS E VANTAGENS FIXAS - PESSOAL CIVIL	
	01		TESOURO	
	110	000	GERAL	
40	04.122.0002.2007.0000		MANUTENÇÃO DA JUNTA MILITAR E TIRO DE GUERRA	2.200,00
	3.1.90.13.00		OBRIGAÇÕES PATRONAIS	
	01		TESOURO	
	110	000	GERAL	
41	04.122.0002.2007.0000		MANUTENÇÃO DA JUNTA MILITAR E TIRO DE GUERRA	1.300,00
	3.1.91.13.00		OBRIGAÇÕES PATRONAIS - INTRA OFSS	
	01		TESOURO	
	110	000	GERAL	
02	02	05	GABINETE DO PREFEITO - SISTEMA DE CONTROLE INTERNO	
52	04.124.0002.2090.0000		MANUTENÇÃO DO SISTEMA DE CONTROLE INTERNO	6.200,00
	3.1.90.11.00		VENCIMENTOS E VANTAGENS FIXAS - PESSOAL CIVIL	
	01		TESOURO	
	110	000	GERAL	
53	04.124.0002.2090.0000		MANUTENÇÃO DO SISTEMA DE CONTROLE INTERNO	1.030,00
	3.1.91.13.00		OBRIGAÇÕES PATRONAIS - INTRA OFSS	
	01		TESOURO	
	110	000	GERAL	
02	03	01	DIRETORIA DO DEPARTAMENTO - DEAF	
73	04.122.0003.2012.0000		MANUTENÇÃO DA DIRETORIA DE ADMINISTRAÇÃO E FINANÇAS	375.200,00
	3.1.90.11.00		VENCIMENTOS E VANTAGENS FIXAS - PESSOAL CIVIL	
	01		TESOURO	
	110	000	GERAL	
75	04.122.0003.2012.0000		MANUTENÇÃO DA DIRETORIA DE ADMINISTRAÇÃO E FINANÇAS	30.300,00
	3.1.91.13.00		OBRIGAÇÕES PATRONAIS - INTRA OFSS	
	01		TESOURO	
	110	000	GERAL	
02	04	03	DEPTO DE OBRAS - CEMITÉRIO E DIVISÃO SERVIÇOS FUNERÁRIOS	
101	15.452.0004.2019.0000		MANUTENÇÃO DO SERVIÇO FUNERARIO	173.300,00
	3.1.90.11.00		VENCIMENTOS E VANTAGENS FIXAS - PESSOAL CIVIL	
	01		TESOURO	
	110	000	GERAL	
102	15.452.0004.2019.0000		MANUTENÇÃO DO SERVIÇO FUNERARIO	1.700,00
	3.1.90.13.00		OBRIGAÇÕES PATRONAIS	
	01		TESOURO	
	110	000	GERAL	
103	15.452.0004.2019.0000		MANUTENÇÃO DO SERVIÇO FUNERARIO	22.400,00
	3.1.91.13.00		OBRIGAÇÕES PATRONAIS - INTRA OFSS	
	01		TESOURO	
	110	000	GERAL	
02	04	04	DEPTO DE OBRAS - SERVIÇOS ESTRADAS E RODAGENS MUNICIPAIS - SERM	
110	15.452.0004.2105.0000		MANUTENCAO DO DEPTO DE OBRAS, LOGRADOUROS E S.E.R.M.	141.800,00
	3.1.90.04.00		CONTRATAÇÃO POR TEMPO DETERMINADO	
	01		TESOURO	
	110	000	GERAL	
111	15.452.0004.2105.0000		MANUTENCAO DO DEPTO DE OBRAS, LOGRADOUROS E S.E.R.M.	256.900,00
	3.1.90.11.00		VENCIMENTOS E VANTAGENS FIXAS - PESSOAL CIVIL	
	01		TESOURO	
	110	000	GERAL	
113	15.452.0004.2105.0000		MANUTENCAO DO DEPTO DE OBRAS, LOGRADOUROS E S.E.R.M.	15.300,00
	3.1.91.13.00		OBRIGAÇÕES PATRONAIS - INTRA OFSS	
	01		TESOURO	

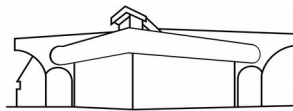

Palácio Legislativo Água Grande

*Câmara Municipal*  
Estância Turística de Paraguaçu Paulista

	110	000	GERAL		
02	05	01	DEPTO DE AGRICULTURA E ABASTECIMENTO - DEAA		
131	20.606.0006.2022.0000		MANUTENÇÃO DIRETORIA DE AGRICULTURA E ABASTECIMENTO	52.900,00	
	3.1.90.11.00		VENCIMENTOS E VANTAGENS FIXAS - PESSOAL CIVIL		
	01		TESOURO		
	110	000	GERAL		
133	20.606.0006.2022.0000		MANUTENÇÃO DIRETORIA DE AGRICULTURA E ABASTECIMENTO	2.300,00	
	3.1.91.13.00		OBRIGAÇÕES PATRONAIS - INTRA OFSS		
	01		TESOURO		
	110	000	GERAL		
02	06	06	DEPTO DE EDUCAÇÃO - FUNDEB - FUNDO MANUT.DESENV.EDUC.BASICA VAL.PROF.MAGIST.		
198	12.361.0007.2038.0000		MANUTENÇÃO DO ENSINO FUNDAMENTAL - FUNDEB 70%	280.000,00	
	3.1.90.04.00		CONTRATAÇÃO POR TEMPO DETERMINADO		
	02		TRANSFERÊNCIAS E CONVÊNIOS ESTADUAIS-VINCULADOS		
	261	000	EDUCAÇÃO-FUNDEB-MAGISTÉRIO/Prof.Educação		
199	12.361.0007.2038.0000		MANUTENÇÃO DO ENSINO FUNDAMENTAL - FUNDEB 70%	980.000,00	
	3.1.90.11.00		VENCIMENTOS E VANTAGENS FIXAS - PESSOAL CIVIL		
	02		TRANSFERÊNCIAS E CONVÊNIOS ESTADUAIS-VINCULADOS		
	261	000	EDUCAÇÃO-FUNDEB-MAGISTÉRIO/Prof.Educação		
202	12.361.0007.2038.0000		MANUTENÇÃO DO ENSINO FUNDAMENTAL - FUNDEB 70%	340.000,00	
	3.1.91.13.00		OBRIGAÇÕES PATRONAIS - INTRA OFSS		
	02		TRANSFERÊNCIAS E CONVÊNIOS ESTADUAIS-VINCULADOS		
	261	000	EDUCAÇÃO-FUNDEB-MAGISTÉRIO/Prof.Educação		
203	12.361.0007.2039.0000		MANUTENÇÃO ENSINO FUNDAMENTAL - FUNDEB 30%	1.060.000,00	
	3.1.90.11.00		VENCIMENTOS E VANTAGENS FIXAS - PESSOAL CIVIL		
	02		TRANSFERÊNCIAS E CONVÊNIOS ESTADUAIS-VINCULADOS		
	262	000	EDUCAÇÃO-FUNDEB-OUTROS		
205	12.361.0007.2039.0000		MANUTENÇÃO ENSINO FUNDAMENTAL - FUNDEB 30%	135.000,00	
	3.1.91.13.00		OBRIGAÇÕES PATRONAIS - INTRA OFSS		
	02		TRANSFERÊNCIAS E CONVÊNIOS ESTADUAIS-VINCULADOS		
	262	000	EDUCAÇÃO-FUNDEB-OUTROS		
207	12.365.0007.2040.0000		MANUTENÇÃO CRECHES E PRÉ-ESCOLAS - FUNDEB 70%	330.000,00	
	3.1.90.04.00		CONTRATAÇÃO POR TEMPO DETERMINADO		
	02		TRANSFERÊNCIAS E CONVÊNIOS ESTADUAIS-VINCULADOS		
	261	000	EDUCAÇÃO-FUNDEB-MAGISTÉRIO/Prof.Educação		
209	12.365.0007.2040.0000		MANUTENÇÃO CRECHES E PRÉ-ESCOLAS - FUNDEB 70%	260.000,00	
	3.1.90.13.00		OBRIGAÇÕES PATRONAIS		
	02		TRANSFERÊNCIAS E CONVÊNIOS ESTADUAIS-VINCULADOS		
	261	000	EDUCAÇÃO-FUNDEB-MAGISTÉRIO/Prof.Educação		
210	12.365.0007.2040.0000		MANUTENÇÃO CRECHES E PRÉ-ESCOLAS - FUNDEB 70%	202.000,00	
	3.1.91.13.00		OBRIGAÇÕES PATRONAIS - INTRA OFSS		
	02		TRANSFERÊNCIAS E CONVÊNIOS ESTADUAIS-VINCULADOS		
	261	000	EDUCAÇÃO-FUNDEB-MAGISTÉRIO/Prof.Educação		
02	06	02	DEPTO DE EDUCAÇÃO - I - ENSINO INFANTIL		
164	12.365.0008.2042.0000		MANUTENÇÃO DE CRECHES E PRÉ-ESCOLA	23.000,00	
	3.1.91.13.00		OBRIGAÇÕES PATRONAIS - INTRA OFSS		
	01		TESOURO		
	210	000	EDUCAÇÃO INFANTIL-Convênios/entidades/fu		
02	06	03	DEPTO DE EDUCAÇÃO - II - ENSINO FUNDAMENTAL		
177	12.361.0009.2043.0000		MANUTENÇÃO DO ENSINO FUNDAMENTAL	1.090.000,00	
	3.1.90.11.00		VENCIMENTOS E VANTAGENS FIXAS - PESSOAL CIVIL		
	01		TESOURO		
	220	000	ENSINO FUNDAMENTAL-Convênios/entidades/f		
179	12.361.0009.2043.0000		MANUTENÇÃO DO ENSINO FUNDAMENTAL	159.000,00	
	3.1.91.13.00		OBRIGAÇÕES PATRONAIS - INTRA OFSS		
	01		TESOURO		
	220	000	ENSINO FUNDAMENTAL-Convênios/entidades/f		
02	07	01	DEPTO DE CULTURA - DEC		
212	13.392.0014.2055.0000		MANUTENÇÃO DIRETORIA DE CULTURA	99.000,00	
	3.1.90.11.00		VENCIMENTOS E VANTAGENS FIXAS - PESSOAL CIVIL		
	01		TESOURO		
	110	000	GERAL		
214	13.392.0014.2055.0000		MANUTENÇÃO DIRETORIA DE CULTURA	15.000,00	
	3.1.91.13.00		OBRIGAÇÕES PATRONAIS - INTRA OFSS		
	01		TESOURO		
	110	000	GERAL		

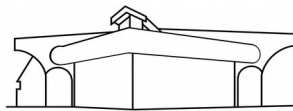

Palácio Legislativo Água Grande

*Câmara Municipal*  
Estância Turística de Paraguaçu Paulista

02	08	01	DEPTO DE TURISMO - DETUR	
235	23.695.0015.2057.0000		MANUTENÇÃO DA DIRETORIA DE TURISMO	7.600,00
	3.1.90.13.00		OBRIGAÇÕES PATRONAIS	
	01		TESOURO	
	110	000	GERAL	
236	23.695.0015.2057.0000		MANUTENÇÃO DA DIRETORIA DE TURISMO	8.300,00
	3.1.91.13.00		OBRIGAÇÕES PATRONAIS - INTRA OFSS	
	01		TESOURO	
	110	000	GERAL	
02	09	01	DEPTO DE ESPORTE E LAZER - DEEL	
256	27.812.0016.2060.0000		MANUTENÇÃO DA DIRETORIA DE ESPORTE E LAZER	293.000,00
	3.1.90.11.00		VENCIMENTOS E VANTAGENS FIXAS - PESSOAL CIVIL	
	01		TESOURO	
	110	000	GERAL	
257	27.812.0016.2060.0000		MANUTENÇÃO DA DIRETORIA DE ESPORTE E LAZER	8.960,00
	3.1.90.13.00		OBRIGAÇÕES PATRONAIS	
	01		TESOURO	
	110	000	GERAL	
258	27.812.0016.2060.0000		MANUTENÇÃO DA DIRETORIA DE ESPORTE E LAZER	34.500,00
	3.1.91.13.00		OBRIGAÇÕES PATRONAIS - INTRA OFSS	
	01		TESOURO	
	110	000	GERAL	
02	10	01	FUNDO MUNICIPAL DE SAÚDE - DESA	
388	10.303.0018.2026.0000		OPERAÇÃO DE ASSISTÊNCIA FARMACÊUTICA	108.000,00
	3.1.90.11.00		VENCIMENTOS E VANTAGENS FIXAS - PESSOAL CIVIL	
	01		TESOURO	
	310	000	SAÚDE-GERAL	
390	10.303.0018.2026.0000		OPERAÇÃO DE ASSISTÊNCIA FARMACÊUTICA	19.100,00
	3.1.91.13.00		OBRIGAÇÕES PATRONAIS - INTRA OFSS	
	01		TESOURO	
	310	000	SAÚDE-GERAL	
289	10.122.0021.2035.0000		SUPORTE ADMINISTRATIVO	230.000,00
	3.1.90.11.00		VENCIMENTOS E VANTAGENS FIXAS - PESSOAL CIVIL	
	01		TESOURO	
	310	000	SAÚDE-GERAL	
290	10.122.0021.2035.0000		SUPORTE ADMINISTRATIVO	13.200,00
	3.1.90.13.00		OBRIGAÇÕES PATRONAIS	
	01		TESOURO	
	310	000	SAÚDE-GERAL	
291	10.122.0021.2035.0000		SUPORTE ADMINISTRATIVO	26.800,00
	3.1.91.13.00		OBRIGAÇÕES PATRONAIS - INTRA OFSS	
	01		TESOURO	
	310	000	SAÚDE-GERAL	
306	10.301.0028.2107.0000		PISO DE ATENÇÃO BASICA EM SAUDE - EAP / UBS	360.000,00
	3.1.90.11.00		VENCIMENTOS E VANTAGENS FIXAS - PESSOAL CIVIL	
	01		TESOURO	
	310	000	SAÚDE-GERAL	
310	10.301.0028.2107.0000		PISO DE ATENÇÃO BASICA EM SAUDE - EAP / UBS	31.600,00
	3.1.91.13.00		OBRIGAÇÕES PATRONAIS - INTRA OFSS	
	01		TESOURO	
	310	000	SAÚDE-GERAL	
326	10.301.0028.2108.0000		PISO DE ATENÇÃO BASICA EM SAUDE - ESF	182.000,00
	3.1.90.11.00		VENCIMENTOS E VANTAGENS FIXAS - PESSOAL CIVIL	
	01		TESOURO	
	310	000	SAÚDE-GERAL	
327	10.301.0028.2108.0000		PISO DE ATENÇÃO BASICA EM SAUDE - ESF	340.000,00
	3.1.90.11.00		VENCIMENTOS E VANTAGENS FIXAS - PESSOAL CIVIL	
	05		TRANSFERÊNCIAS E CONVÊNIO FEDERAIS-VINCULADOS	
	301	003	SAÚDE - PSF/ACS/SAÚDE BUCAL	
345	10.302.0029.2028.0000		ATENÇÃO A SAÚDE MENTAL - MÉDIA COMPLEXIDADE	74.000,00
	3.1.90.11.00		VENCIMENTOS E VANTAGENS FIXAS - PESSOAL CIVIL	
	01		TESOURO	
	310	000	SAÚDE-GERAL	
349	10.302.0029.2028.0000		ATENÇÃO A SAÚDE MENTAL - MÉDIA COMPLEXIDADE	9.800,00
	3.1.91.13.00		OBRIGAÇÕES PATRONAIS - INTRA OFSS	
	01		TESOURO	
	310	000	SAÚDE-GERAL	
368	10.302.0029.2030.0000		AMBULATORIO DE ESPECIALIDADES - MÉDIA COMPLEXIDADE	892.000,00

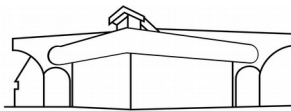

Palácio Legislativo Água Grande

*Câmara Municipal*  
Estância Turística de Paraguaçu Paulista

	3.1.90.11.00		VENCIMENTOS E VANTAGENS FIXAS - PESSOAL CIVIL	
	01		TESOURO	
	310	000	SAÚDE-GERAL	
370	10.302.0029.2030.0000		AMBULATORIO DE ESPECIALIDADES - MÉDIA COMPLEXIDADE	10.600,00
	3.1.91.13.00		OBRIGAÇÕES PATRONAIS - INTRA OFSS	
	01		TESOURO	
	310	000	SAÚDE-GERAL	
400	10.304.0030.2032.0000		AÇÕES DE VIGILÂNCIA EM SAÚDE	81.300,00
	3.1.90.11.00		VENCIMENTOS E VANTAGENS FIXAS - PESSOAL CIVIL	
	01		TESOURO	
	310	000	SAÚDE-GERAL	
402	10.304.0030.2032.0000		AÇÕES DE VIGILÂNCIA EM SAÚDE	12.900,00
	3.1.91.13.00		OBRIGAÇÕES PATRONAIS - INTRA OFSS	
	01		TESOURO	
	310	000	SAÚDE-GERAL	
412	10.305.0030.2033.0000		AÇÕES DE EPIDEMIOLOGIA E CONTROLE DE DOENÇAS - VE	122.000,00
	3.1.90.11.00		VENCIMENTOS E VANTAGENS FIXAS - PESSOAL CIVIL	
	01		TESOURO	
	310	000	SAÚDE-GERAL	
413	10.305.0030.2033.0000		AÇÕES DE EPIDEMIOLOGIA E CONTROLE DE DOENÇAS - VE	66.300,00
	3.1.90.11.00		VENCIMENTOS E VANTAGENS FIXAS - PESSOAL CIVIL	
	05		TRANSFERÊNCIAS E CONVÊNIO FEDERAIS-VINCULADOS	
	303	001	SAÚDE - VIGIL.SANITÁRIA/EPIDEMIOLÓGICA	
416	10.305.0030.2033.0000		AÇÕES DE EPIDEMIOLOGIA E CONTROLE DE DOENÇAS - VE	17.000,00
	3.1.91.13.00		OBRIGAÇÕES PATRONAIS - INTRA OFSS	
	01		TESOURO	
	310	000	SAÚDE-GERAL	
02	11	01	FUNDO MUNICIPAL DE ASSISTENCIA SOCIAL - DEAS	
447	08.243.0031.2066.0000		CRAS - CENTRO DE REFERENCIA DA ASSISTÊNCIA SOCIAL	76.000,00
	3.1.90.11.00		VENCIMENTOS E VANTAGENS FIXAS - PESSOAL CIVIL	
	01		TESOURO	
	510	000	ASSISTÊNCIA SOCIAL-GERAL	
538	08.244.0035.2064.0000		MANUTENÇÃO DA DIRETORIA DE ASSISTÊNCIA SOCIAL	508.600,00
	3.1.90.11.00		VENCIMENTOS E VANTAGENS FIXAS - PESSOAL CIVIL	
	01		TESOURO	
	510	000	ASSISTÊNCIA SOCIAL-GERAL	
540	08.244.0035.2064.0000		MANUTENÇÃO DA DIRETORIA DE ASSISTÊNCIA SOCIAL	79.000,00
	3.1.91.13.00		OBRIGAÇÕES PATRONAIS - INTRA OFSS	
	01		TESOURO	
	510	000	ASSISTÊNCIA SOCIAL-GERAL	
02	12	01	DEPTO DE SEGURANÇA, TRANSITO E TRANSPORTES - DESETRANS	
568	04.122.0013.2052.0000		MANUTENÇÃO DIRETORIA DE SEGURANÇA, TRANSITO E TRANSPORTE	26.000,00
	3.1.90.11.00		VENCIMENTOS E VANTAGENS FIXAS - PESSOAL CIVIL	
	01		TESOURO	
	110	000	GERAL	
571	04.122.0013.2052.0000		MANUTENÇÃO DIRETORIA DE SEGURANÇA, TRANSITO E TRANSPORTE	12.900,00
	3.1.91.13.00		OBRIGAÇÕES PATRONAIS - INTRA OFSS	
	01		TESOURO	
	110	000	GERAL	
597	06.181.0013.2053.0000		MANUTENÇÃO DA GUARDA CIVIL MUNICIPAL	34.400,00
	3.1.90.11.00		VENCIMENTOS E VANTAGENS FIXAS - PESSOAL CIVIL	
	01		TESOURO	
	110	000	GERAL	
599	06.181.0013.2053.0000		MANUTENÇÃO DA GUARDA CIVIL MUNICIPAL	11.600,00
	3.1.91.13.00		OBRIGAÇÕES PATRONAIS - INTRA OFSS	
	01		TESOURO	
	110	000	GERAL	
02	13	01	DEPARTAMENTO DE ASSUNTOS JURÍDICOS - DEAJUR	
612	02.061.0025.2079.0000		MANUTENÇÃO DA DIRETORIA DE ASSUNTOS JURIDICOS	92.400,00
	3.1.90.11.00		VENCIMENTOS E VANTAGENS FIXAS - PESSOAL CIVIL	
	01		TESOURO	
	110	000	GERAL	
613	02.061.0025.2079.0000		MANUTENÇÃO DA DIRETORIA DE ASSUNTOS JURIDICOS	2.000,00
	3.1.90.13.00		OBRIGAÇÕES PATRONAIS	
	01		TESOURO	
	110	000	GERAL	
614	02.061.0025.2079.0000		MANUTENÇÃO DA DIRETORIA DE ASSUNTOS JURIDICOS	9.700,00

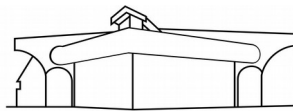

Palácio Legislativo Água Grande

*Câmara Municipal*  
Estância Turística de Paraguaçu Paulista

	3.1.91.13.00		OBRIGAÇÕES PATRONAIS - INTRA OFSS	
	01		TESOURO	
	110	000	GERAL	
02	15	01	DEPTO DE MEIO AMBIENTE, PARQUES E ARBORIZAÇÃO - DEMAPE	
629	15.452.0012.2050.0000		MANUTENÇÃO DA LIMPEZA PUBLICA	124.400,00
	3.1.90.11.00		VENCIMENTOS E VANTAGENS FIXAS - PESSOAL CIVIL	
	01		TESOURO	
	110	000	GERAL	
631	15.452.0012.2050.0000		MANUTENÇÃO DA LIMPEZA PUBLICA	7.000,00
	3.1.91.13.00		OBRIGAÇÕES PATRONAIS - INTRA OFSS	
	01		TESOURO	
	110	000	GERAL	
645	18.542.0012.2047.0000		MANUTENÇÃO DIRETORIA DE MEIO AMBIENTE E PROJETOS ESPECIAIS	28.900,00
	3.1.90.11.00		VENCIMENTOS E VANTAGENS FIXAS - PESSOAL CIVIL	
	01		TESOURO	
	110	000	GERAL	
647	18.542.0012.2047.0000		MANUTENÇÃO DIRETORIA DE MEIO AMBIENTE E PROJETOS ESPECIAIS	2.700,00
	3.1.91.13.00		OBRIGAÇÕES PATRONAIS - INTRA OFSS	
	01		TESOURO	
	110	000	GERAL	
02	16	01	DIRETORIA DO DEPARTAMENTO PLANEJAMENTO	
665	04.122.0002.2009.0000		MANUTENÇÃO DA DIRETORIA DE PLANEJAMENTO	35.000,00
	3.1.90.11.00		VENCIMENTOS E VANTAGENS FIXAS - PESSOAL CIVIL	
	01		TESOURO	
	110	000	GERAL	
667	04.122.0002.2009.0000		MANUTENÇÃO DA DIRETORIA DE PLANEJAMENTO	10.300,00
	3.1.91.13.00		OBRIGAÇÕES PATRONAIS - INTRA OFSS	
	01		TESOURO	
	110	000	GERAL	
02	17	01	DIRETORIA DO DEPARTAMENTO DE INDUSTRIA, COMERCIO E SERVIÇOS	
677	04.122.0003.2015.0000		MANUTENÇÃO DA DIRETORIA DE INDUSTRIA, COMERCIO E SERVIÇOS	5.800,00
	3.1.90.13.00		OBRIGAÇÕES PATRONAIS	
	01		TESOURO	
	110	000	GERAL	
678	04.122.0003.2015.0000		MANUTENÇÃO DA DIRETORIA DE INDUSTRIA, COMERCIO E SERVIÇOS	2.900,00
	3.1.91.13.00		OBRIGAÇÕES PATRONAIS - INTRA OFSS	
	01		TESOURO	
	110	000	GERAL	
02	18	01	DIRETORIA DO DEPARTAMENTO DE RECURSOS HUMANOS	
686	04.122.0002.2011.0000		MANUTENÇÃO DA DIRETORIA DE RECURSOS HUMANOS	28.800,00
	3.1.90.11.00		VENCIMENTOS E VANTAGENS FIXAS - PESSOAL CIVIL	
	01		TESOURO	
	110	000	GERAL	
687	04.122.0002.2011.0000		MANUTENÇÃO DA DIRETORIA DE RECURSOS HUMANOS	1.200,00
	3.1.90.13.00		OBRIGAÇÕES PATRONAIS	
	01		TESOURO	
	110	000	GERAL	
688	04.122.0002.2011.0000		MANUTENÇÃO DA DIRETORIA DE RECURSOS HUMANOS	2.270,00
	3.1.91.13.00		OBRIGAÇÕES PATRONAIS - INTRA OFSS	
	01		TESOURO	
	110	000	GERAL	
02	19	01	DIRETORIA DE URBANISMO E HABITAÇÃO DE URBANISMO E HABITAÇÃO	
695	04.122.0005.2021.0000		MANUTENÇÃO DIRETORIA DE URBANISMO E HABITAÇÃO	2.000,00
	3.1.90.11.00		VENCIMENTOS E VANTAGENS FIXAS - PESSOAL CIVIL	
	01		TESOURO	
	110	000	GERAL	
697	04.122.0005.2021.0000		MANUTENÇÃO DIRETORIA DE URBANISMO E HABITAÇÃO	2.800,00
	3.1.91.13.00		OBRIGAÇÕES PATRONAIS - INTRA OFSS	
	01		TESOURO	
	110	000	GERAL	
	TOTAL CRÉDITO SUPLEMENTAR R\$			10.419.660,00

Autógrafo 45/2022 Protocolo 34649 Envio em 26/07/2022 11:30:42  
Assinado digitalmente conforme Resolução nº 113, de 06 de julho de 2021, por Mesa Diretora.  
Este documento é uma cópia da versão original disponível em: [https://sapl.paraguacupaulista.sp.leg.br/media/sapl/public/materialelegislativa/2022/18287/18287\\_original.pdf](https://sapl.paraguacupaulista.sp.leg.br/media/sapl/public/materialelegislativa/2022/18287/18287_original.pdf)



## ANEXO II

Fontes de Recurso		
01	00	6.426.360,00
02	00	3.587.000,00
05	00	406.300,00
TOTAL EXCESSO DE ARRECADAÇÃO R\$		10.419.660,00

Autógrafo 45/2022 Protocolo 34649 Envio em 26/07/2022 11:30:42  
Assinado digitalmente conforme Resolução nº 113, de 06 de julho de 2021, por Mesa Diretora.  
Este documento é uma cópia da versão original disponível em: [https://sapl.paraguacupaulista.sp.leg.br/media/sapl/public/materialegislativa/2022/18287/18287\\_original.pdf](https://sapl.paraguacupaulista.sp.leg.br/media/sapl/public/materialegislativa/2022/18287/18287_original.pdf)



