

Emenda 12/2021

Protocolo 32776 Envio em 26/10/2021 15:49:04

Emenda Impositiva de
Execução Orçamentária e Financeira obrigatória
Fundamento legal: art. 166, §9º da CF e art. 297-A da LOM

Dispõe sobre alteração dos valores nas metas previstas para o ano de 2022 — LOA/2022 dos seguintes Programas dos Departamentos de Saúde, Esporte e Lazer, Assistência Social, Turismo, Trânsito e Gabinete do Prefeito - Projeto de Lei nº 059/21, conforme especifica.

Art. 1º Fica incluso na LOA 2022 — Projeto de Lei nº 059/21, as seguintes destinações de recursos financeiros com fundamento legal no art. 166, § 9º da Constituição Federal e art. 297-A da Lei Orgânica do Município (Emendas Impositivas):

a-) Ações e serviços públicos de saúde:

Destino	Finalidade	Valor R\$
I- Departamento de Saúde	Obrigatoriamente para a ESF I BARRA FUNDA – verba para Aquisições de bens e de equipamentos de Saúde.	R\$ 19.487,86
II- Departamento de Saúde	Obrigatoriamente para a ESF VI VILA NOVA – verba Aquisições de bens e de equipamentos de Saúde.	R\$ 19.487,86
III- Departamento de Saúde	Obrigatoriamente para a ESF III VILA NOVA – verba Aquisições de bens e de equipamentos de Saúde.	R \$ 19.487,86
IV- Departamento de Saúde	Obrigatoriamente para a UBS VILA POPULAR (VILA GAMMON) – verba Aquisições de bens e de equipamentos de Saúde.	R\$ 19.487,89
Total		R\$ 77.951,47

b-) Demais ações e serviços públicos:

Destino	Finalidade	Valor R\$
I- Departamento de Esporte e Lazer	Obrigatoriamente para a realização da obra de IMPLANTAÇÃO DE ILUMINAÇÃO NO CAMPO DE	R\$ 22.250,00

	FUTEBOL DA VILA NOVA , anexo ao Ginásio Municipal de Esporte ZÉ DO PITO, VILA NOVA , conforme projeto e orçamento em anexo do custo médio para implementação de toda obra da ARENA ZÉ DO PITO – verba para obra.	
II- Departamento de Esporte e Lazer	Obrigatoriamente para a IMPLANTAÇÃO DE UM PLAYGROUND NA ÁREA DE LAZER , localizada entre a Avenida Campo Grande e a Rua João Pessoa, na VILA PRIANTI – verba para implantação de Playground.	R\$ 7.926,47
III- Departamento de Esporte e Lazer	Obrigatoriamente para a ASSOCIAÇÃO BASQUETE PARAGUAÇU – CNPJ 27.824.456/0001-22 verba para Organização de Campeonato.	R\$ 5.775,00
IV- Departamento de Assistência Social	Obrigatoriamente para a APAE – ASSOCIAÇÃO DE PAIS DE AMIGOS EXCEPCIONAIS DE PARAGUAÇU PAULISTA-SP – verba para Custeio.	R\$ 12.000,00
V- Departamento de Assistência Social	Obrigatoriamente para o LAR DOS IDOSOS – ASSOCIAÇÃO SÃO VICENTE DE PAULA DE PARAGUAÇU PAULISTA-SP – verba para Custeio.	R\$ 5.000,00
VI- Departamento de Assistência Social	Obrigatoriamente para a CASA LAR CORONEL JUVENTINO ASSOCIAÇÃO DE PROTEÇÃO À CRIANÇA E AO ADOLESCENTE DE PARAGUAÇU PAULISTA-SP – verba para Custeio.	R\$ 3.000,00
VII- Departamento de Assistência Social	Obrigatoriamente para a CCI – CENTRO DE CONVIVÊNCIA DO IDOSO – verba para prestação de serviço.	R\$ 2.500,00
VIII- Departamento de Turismo	Obrigatoriamente - verba para a manutenção do Grande Lago	R\$ 2.831,00
IX- Departamento de Turismo	Obrigatoriamente - verba para a aquisição de uma roçadeira para o	R\$ 7.169,00

	trator – Grande Lago	
X - Departamento de Trânsito	Obrigatoriamente – Manutenção do Departamento de Trânsito	R\$ 7.500,00
XI- Gabinete do Prefeito	Obrigatoriamente para a ESTAÇÃO DE CORPO DE BOMBEIROS – verba para equipamentos.	R\$ 2.000,00
Total		R\$ 77.951,47

Art. 2º Os recursos financeiros necessários a destinação dos valores especificados no art. 1º serão deduzidos:

Órgão 01 - Prefeitura Municipal

Unidade Administrativa 14 - Encargos do Município Projeto/Atividade

99.999.09999.0000 - Reserva de Contingência Categoria

9.9.99.99.00 - Reserva de Contingência

Valor R\$ 155.902,94 (cento e cinquenta e cinco mil, novecentos e dois reais, noventa e quatro centavos).

Art. 3º Os Anexos do Projeto de Lei nº 059/21 passam a incorporar as modificações promovidas por esta Emenda.

Palácio Legislativo Água Grande, 26 de outubro de 2021.

DERLY ANTONIO DA SILVA
Vereador



Justificativa

Apresentamos a presente Emenda Impositiva à Lei Orçamentária 2022 – Projeto de Lei nº 059/2021, com base no art. 166, § 9º da Constituição Federal e art. 297-A da Lei Orgânica do Município.

As destinações dos recursos contemplam estudos efetuados por este vereador e necessidades demonstradas por alguns setores da sociedade que buscam a melhoria dos serviços prestados à população.

Esperamos e queremos que estas verbas descritas na tabela acima, tanto o valor devido às Ações e serviços públicos de saúde, quanto ao valor destinado aos demais departamentos, sejam aplicadas para atender as necessidades do nosso querido Povo Paraguaçuense, obrigatoriamente nas finalidades citadas.

Palácio Legislativo Água Grande, 26 de outubro de 2021.

DERLY ANTONIO DA SILVA
Vereador

ORÇAMENTO DE MATERIAIS PERMANENTES – ESF I BARRA FUNDA

PRODUTO	QUANTIDADE	VALOR UNITÁRIO	VALOR TOTAL	EMPRESA
Estante de aço com 6 bandejas cinza, suporta 500kg. Material Aço. (Altura X Largura X Profundidade) 198 x 92 x 60cm. Coluna inteira	4	\$593,39	\$2.373,60	KEY MOVEIS
Cadeira Secretária Giratória Braços Tecido Preto	4	\$276,75	\$1.107,00	Shop Cadeiras
Cadeira Para Escritório Giratória Secretária J. Serrano Preto - Plata Móveis	8	\$125,00	\$1.000,00	Submarino
Detector Fetal Portátil Sem Display Medpej DF-7001N	2	\$528,00	\$1.056,00	NG2 Medical
Kit Mesa Ginecológica + Escada + Mocho	1	\$1.900,00	\$1.900,00	Mobiloc
Tanquinho Supertank Lite 8 Kg Preto 220V Mueller	1	\$480,00	\$480,00	Magazine Luiza
Ar Condicionado Split 12.000 Btus Samsung AR12TRHQCURNAL Max Plus, Frio, 220V	2	\$1.604,55	\$3.209,10	Casas Bahia
Computador Processador Core I5, 8 GB de RAM, HD 1 TB	1	\$2.400,00	\$2.400,00	
Conjunto de Mesa Uruguai 1,40m Tampo Granito com 6 Cadeiras 62013 Mados	1	\$999,00	\$999,00	Ponto Frio
Longarina Iso 4 lugares em polipropileno	3	\$680,31	\$2.040,93	Americanas
Colchonete 10cm com zíper C/L/A (1,2 X 0,6 X 0,1)	1	\$139,41	\$139,41	Dedo Brinquedo
Kit de Cozinha Colormaq Roma 7 Portas, 2 Gavetas e 1 Gavetão	1	\$759,90	\$759,90	Rede Top Magazine
Balcão de Cozinha Com Tampo 1 Porta 4 Gavetas Colormaq Branco/Grafito	1	\$329,00	\$329,00	Novo Mundo
Mesa de Reunião Redonda Metalúrgica Ubaense Altura 74cm Largura 120cm Profundidade 120cm Matéria Prima MDP/Metalon	1	\$589,00	\$589,00	Americanas
Armário de Aço com 02 (duas) portas de abrir e 04 (quatro) prateleiras mais a base, formando 05 (cinco) níveis. Altura 198cm Largura 90cm Profundidade 40cm Espessura 0,6cm	1	\$999,99	\$999,99	Só Estantes
TOTAL			\$19.382,93	

Orçamento Vila Nova 6
ESF 6 VILA NOVA

Fichário

•	Valor unitário	Valor total
• 02 cadeiras giratórias	220,00	441,94
• 02 mesas tipo Baia	305,90	611,80
• 02 cadeiras secretaria pé fixo	125,31	250,62
Total :		1304,36

Cozinha

• 01 microondas	491,28	491,28
• 01 amario suspenso	247,49	247,49
• 01 mesa pequena	394,00	394,00
• 01 fogão	364,00	364,00
Total:		1496,77

Sala dos agentes

• 06 mesas c/ gavetas	433,20	2599,20
• 06 cadeiras giratórias	220,97	1325,82
Total:		3925,02

Dentista

• 01 mesas c/ gavetas	433,20	433,20
• 01 cadeiras giratórias	220,97	220,97
• 02 cortinas persianas escura	55,09	110,18
Total:		764,35

Sala de vacina

• 01 ar condicionado	1274,15	1274,15
• 01 mesa em formato L	522,50	522,50
• 01 cadeira giratória	220,97	220,97
Total:		2017,62

Sala de Curativo

• 01 maca estofada	431,17	431,17
• 01 armário grande de metal	764,75	764,75
• 01 carrinho de curativo	603,10	603,10
• 01 escada 3 degraus	239,49	239,49
Total :		2038,51

Sala de Inalação

• 02 longarina 3 lugares	382,85	765,70
• 01 armário P com chave e lateral de vidros	712,50	712,50
Total:		1748,20

Saguão

• 03 ventiladores de parece	179,10	537,30
• 04 longarinas 03 lugares	382,85	1531,10
Total:		2068,40

Sala de procedimento

• 01 maca estofada lavável	431,17	431,17
• 01 mesa com gaveta	433,20	433,20
• 01 cadeira fixa de pé	125,31	125,31
Total:		989,68

Sala do Enfermeiro

• 01 mesa em L	522,50	522,50
• 01 cadeira giratória	220,97	220,97
• 01 armário de madeira	520,19	520,19
Total:		1263,66

Sala do médico

• 01 cadeira giratória	220,97	220,97
• 01 armário de madeira com chave	520,19	520,19

• 01 cadeira pé fixo	125,31	125,31
Total :		866,47

Sala da Ginecologia

• 01 Cadeira Giratória	220,97	220,97
• 01 mesa com gaveta	433,20	433,20
Total:		654,17

TOTAL: R\$ 19.137,21



Estância Turística de Paraguaçu Paulista
Departamento de Saúde
Vigilância em Saúde

Rua Caramuru, 287- Centro - Paraguaçu Paulista - SP - Fone/Fax 18- 3361-9107

ORÇAMENTO DE MATERIAIS PERMANENTES – ESF VILA NOVA3

PRODUTO	QUANTIDADE	VALOR UNITÁRIO	VALOR TOTAL	EMPRESA
Estante de aço com 6 bandejas cinza, suporta 500kg. Material aço. (Altura X largura X profundidade) 198X92X60cm. Coluna inteira.	1	R\$ 593,39	R\$593,39	Key Móveis
Cadeira secretária giratória braços, tecido preto.	10	R\$276,75	R\$ 2.767,50	Shop cadeiras
Kit mesa ginecológica + escada + mocho	1	R\$ 1.900,00	R\$ 1.900,00	Mobiloc
Tanquinho Supertank Life 8 kg preto 220v Muller	1	R\$ 480,00	R\$ 480,00	Magazine Luiza
Computador processador Core 15,8 GB de RAM, HD, 1TB	3	R\$ 2.400,00	R\$ 7.200,00	
Longarina Iso 4 lugares em polipropileno	1	R\$ 680,31	R\$680,31	Lojas Americanas
Lavadora Alta Pressão Stop Jacto total J5000	1	R\$ 699,00	R\$ 699,00	Mercado Livre
Mesa para escritório rreta com duas gavetas 120 X 60 pés em Aço.	1	R\$ 339,00	R\$ 339,00	Mercado livre
Ventilador de teto Ventisol Fenix Premium Branco 3 velocidades. 220v	1	R\$189,91	R\$ 189,91	Magazine Luiza
Ventilador de parede Arno Desmontável Ultra Silence Force VD4P , preto, 40 cm, 220v.	2	R\$ 389,00	R\$ 778,00	Amazon
Aparelho para medir altura de criança até 146cm. Infantômetro.	1	R\$ 75,05	R\$ 75,05	Magazine Luiza
Smart TV 32 HD Led LG 32LM627BPSB60 HZ	1	R\$ 1.614,05	R\$ 1.614,05	Magazine Luiza
Gaveteiro Arquivo para pastas com 4 gavetas wb 15 Fresno	1	R\$ 665,91	R\$ 665,91	Madeiramadeira
Suporte TV Articulado Lcd Led 27 29 32 37 40	1	R\$ 56,46	R\$ 56,46	Mercado Livre
Caixa térmica alça polipropileno Azul 34 litros MOR	2	R\$ 122,74	R\$ 245,48	Magazine Luiza

Emenda 12/2021 Protocolo 32776 Envia em 26/10/2021 15:49:04
Assinado digitalmente conforme Resolução nº 113, de 06 de julho de 2021, por Derly Antonio da Silva.
Este documento é uma cópia da versão original disponível em: https://sapl.paraguacupaulista.sp.leg.br/media/sapl/public/materialegislativa/2021/16765/16765_original.pdf



Estância Turística de Paraguaçu Paulista
Departamento de Saúde
Vigilância em Saúde

Rua Caramuru, 287- Centro - Paraguaçu Paulista - SP - Fone/Fax 18- 3361-9107

Garrafa Botijão Térmico Invicta 9l Preta	1	R\$ 129,90	R\$ 129,90	Mercado Livre
Garrafa térmica 2,5 l.	2	R\$ 128,90	257,80	Mercado livre

TOTAL : R\$ 18.671,76



Estância Turística de Paraguaçu Paulista
Departamento de Saúde
Estado de São Paulo

MEMORANDO INTERNO 03/21

UBS VILA POPULAR

A/C : EGYDIO TONINI NOGUEIRA NETO

**DIRETOR DO DEPARTAMENTO DE SAÚDE DA ESTÂNCIA TURÍSTICA DE
PARAGUAÇU PAULISTA.**

ASSUNTO : SOLICITAÇÃO DE MATERIAL PERMANENTE :

Paraguaçu Paulista , 18 de outubro de 2021.

Vimos através deste solicitar a compra dos seguintes materiais que estão em falta na unidade.

- 8 cadeiras de escritório (sala enfermagem e protocolo) valor total - 2852,08
- 3 mesas de escritório L com gaveteiro(consultório médico) valor total - 2.037,00
- 1 mesa de escritório com gaveteiro (consultório médico) valor total - 484,90
- 4 ares-condicionados-valor total -7.395,96
- 5 ventiladores de parede – valor total - 1.435,50
- 3 longarinas em polipropileno 3 lugares – valor total - 1.337,97
- 2 armários de escritório em aço duas portas-valor total -1.255,80
- 1 mocho – valor total – 245,56
- 1 tanquinho de lavar roupa – valor total – 386,10
- 1 cortina persiana rolo – valor total – 184,90

TOTAL: 17615,77

Deise Pereira Ramalho da Silva
Coordenadora de Atenção Básica

Deize Soares De Oliveira
Enfermeira
Coren-SP :078814



PREFEITURA MUNICIPAL DE
PARAGUAÇU PAULISTA SP

Ofício Especial DMEL

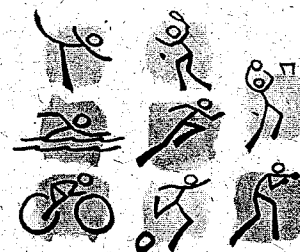

Paraguaçu Paulista, 05 de julho de 2021

Ao

Excelentíssimo Senhor

Derly Antonio da Silva

Vereador da 18ª Legislatura

Paraguaçu Paulista – SP

Assunto: Solicitação de Emenda Impositiva

Prezado Senhor

O Departamento Municipal de Esporte e Lazer, primeiramente gostaria de agradecer a oportunidade de poder apresentar aos nobres vereadores, nossas propostas para utilização das Emendas Impositivas, inserida na Lei Orgânica do Município pela Proposta nº 2 de 2017.

Em cumprimento ao nobre Vereador representante dessa casa de Leis, desejamos nossos votos de estima e consideração e o desejo de um excelente trabalho frente ao Poder Legislativo.

Nosso pedido a Vossa Excelência é da importância de R\$ 22.250,00 (Vinte e Dois Mil e Duzentos e Cinquenta Reais), para manutenção e iluminação do Campo de Futebol da Vila Nova, anexo ao Ginásio Municipal de Esporte Zé Pito. Valorização do bem público, além de uma melhor estrutura e uma abertura para que os moradores possam fazer uso do local, até mesmo no período noturno. Toda a iluminação será feita através de lâmpadas em LED e abastecidas através de captação Fotovoltaica, não onerando os cofres públicos com aumento de energia, sendo 100% energia limpa.

Sendo só para o momento, nos colocamos a inteira disposição para maiores esclarecimentos.

Atenciosamente,

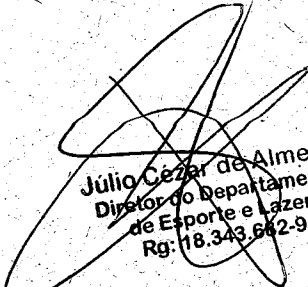
Júlio César de Almeida
Diretor do Departamento
de Esporte e Lazer
Rg: 18.343.682-9

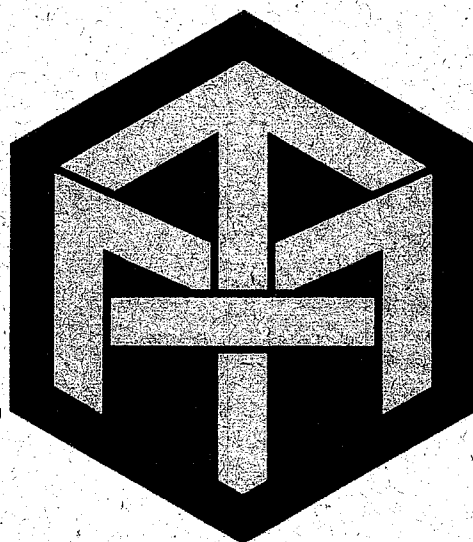

MATAHARI

ENERGIA & AUTOMAÇÃO

PROPOSTA COMERCIAL

ARENA ZÉ DO PITO

PARAGUAÇU PAULISTA - SP

ILUMINAÇÃO ESPORTIVA

○ SOLUÇÕES LED PARA QUADRAS ESPORTIVAS

A ILUMINAÇÃO PARA QUADRAS ESPORTIVAS SEMIPROFISSIONAIS, PROFISSIONAIS E DE COMPETIÇÃO, DEVE SER UNIFORME E ADEQUADA PARA GARANTIR VISIBILIDADE E CONFORTO PARA PRATICANTES E EXPECTADORES. ALGUMAS APLICAÇÕES SÃO:

- QUADRA DE TÊNIS;
- QUADRA POLIESPORTIVA;
- QUADRA DE FUTSAL;
- GINÁSIOS.

AO DESENVOLVER O PROJETO LUMINOTÉCNICO DEVEMOS CONSIDERAR O NÍVEL DE OFUSCAMENTO, UNIFORMIDADE, ILUMINÂNCIA, ALTURA ADEQUADA E RESISTÊNCIA DO REFLETOR LED OU DO PROJETOR LED PARA SELECIONAR O PRODUTO MAIS ADEQUADO.



ALÉM DE INCENTIVAR A PRÁTICA ESPORTIVA A BENFEITORIA VAI TRAZER
VALORIZAÇÃO URBANA PARA A REGIÃO.

ASPECTOS CONSTRUTIVOS

- **POSTES PARA ILUMINAÇÃO**
 - 12 POSTES COM SUPORTE
 - R\$ 6.000,00
- **ILUMINAÇÃO LED FOTOVOLTAICO**
 - 24 LUMINÁRIAS LED + FOTOVOLTAICO
 - R\$ 15.000,00
- **REPARO NOS ALAMBRADOS**
 - 100 M – ARAME
 - 300 TIJOLO + CIMENTO
 - R\$ 1.250,00

CUSTO MÉDIO PARA IMPLEMENTAÇÃO DE TODA OBRA DA
ARENA ZÉ DO PITO.

R\$ 22.250,00

PARAGUAÇU PAULISTA - SP, 1 DE JULHO DE 2021



DIEGO ROMEIRO COSTA, SÓCIO PROPRIETÁRIO



ESPAÇO VILA NOVA

VALORIZAÇÃO DO ESPAÇO PÚBLICO

A INSTALAÇÃO DE UMA ARENA BEACH AGREGA VALOR AO SEU ESPAÇO E NO BAIRRO. A VALORIZAÇÃO É DA ORDEM DE 8% PARA TODA REGIÃO QUE RECEBER AS BENFEITORIAS INOVADORAS E MODERNAS.

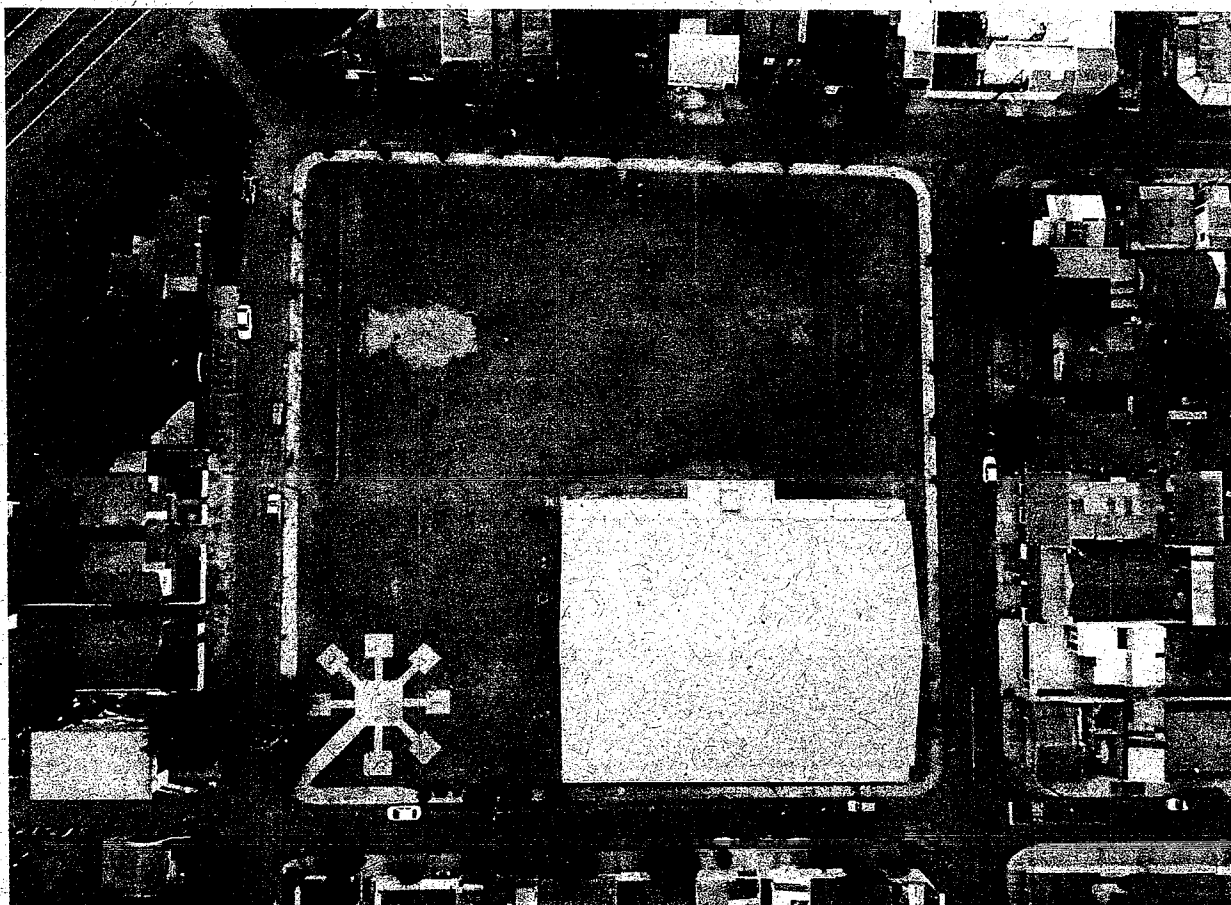

Emenda 12/2021 Protocolo 32776 Envio em 26/10/2021 15:49:04
Assinado digitalmente conforme Resolução nº 113, de 06 de julho de 2021, por Derly Antônio da Silva.
Este documento é uma cópia da versão original disponível em: https://sapl.paraguacupaulista.sp.leg.br/media/sapl/public/materiale legislativa/2021/16765/16765_original.pdf



MATAHARI.SAOPAULO@GMAIL.CO



(18) 99738-0304



MATAHARISOLAR.COM



@MATAHARIENERGIA

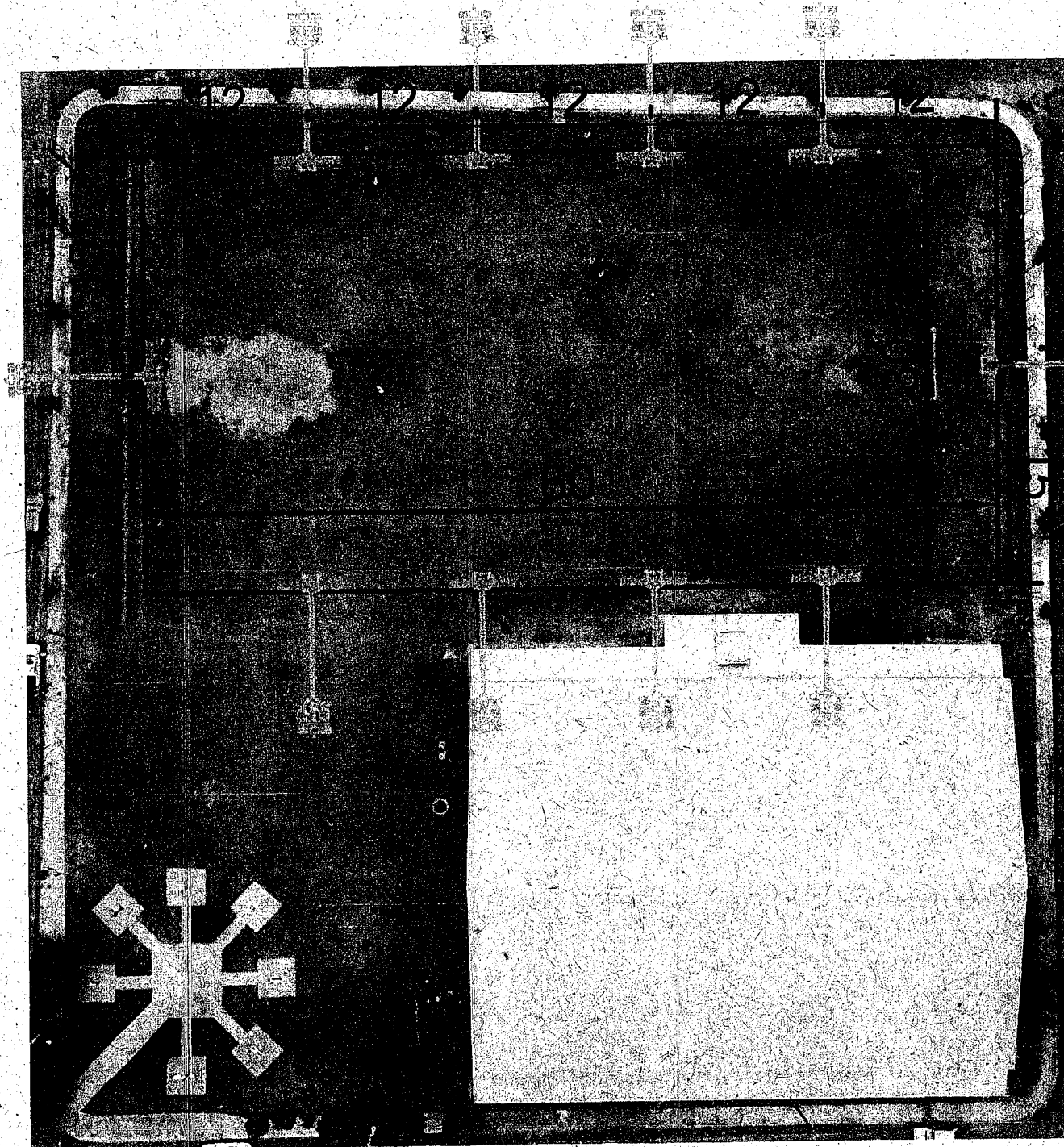

Emenda 12/2021 Protocolo 32776 Envio em 26/10/2021 15:48:04
Assinado digitalmente conforme Resolução nº 113, de 06 de julho de 2021, por Derly Antonio da Silva
Este documento é uma cópia da versão original disponível em: https://sapi.paraguacuapaulista.sp.gov.br/media/sapi-public/materialegislativa/2021/16765/16765_original.pdf

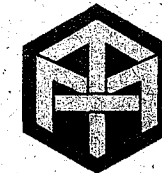

MATAHARI
Engenharia de Energia

Tel: +55 (43) 90152-3115
mataharienergia@gmail.com

NOTAS OBRIGATORIAS

BREVE DESCRITIVO DO EMPREENDIMENTO

O projeto prevê a instalação de um sistema de iluminação com refletores de led acoplados na estrutura tubular.

LEGENDA E ESPECIFICAÇÃO DOS EQUIPAMENTOS



O projeto prevê a instalação de um sistema de iluminação com refletores de led acoplados na estrutura tubular.

Para com 10 m de altura, contendo:

Um par de refletores de LED 200 W acoplados na estrutura tubular e controlado para uma manobra remota.

Descrição da Luminária:
12 Polegadas
24 Refletores LED 200W

DADOS DO PROJETO

Proprietário: DEPTO DE ESPORTES

LOCALIZAÇÃO

Endereço: SEDE ESPORTIVA VILA NOVA

Bairro: VILA NOVA

Cidade / Estado: PARAGUACU PAULISTA, SP

Coordenadas Geográficas (UTM):

X: 225447

Y: 506775

RESPONSÁVEL TÉCNICO

Autor do Projeto:

Resp. Técnico:

PREFEITURA MUNICIPAL DE PARAGUACU PAULISTA

Proprietário:

Autor do Projeto:

627043200-SP

Nº Crea:

Nº ART:

Resp. Técnico:

627043200-SP

Nº Crea:

Nº ART:

VISTORADO E APROVADO POR:

DATA: ____/____/____

Nº DE PROJEÇÃO ELETRICISTA

ANEXO POR

APROVADO POR

O interessado deve solicitar a vistoria à distribuidora acurada em até 120 (cento e vinte) dias após a emissão do parecer de acesso. A inobservância do prazo estabelecido acima implica na perda das condições de conexão estabelecidas no parecer de acesso, exceto se um novo prazo for pactuado entre as partes.

PROJETO DE GERAÇÃO DISTRIBUÍDA

DESENHO ÚNICO

PLANTA BAIXA

PRANCHETA ÚNICA

PROJ. POR: LUIS R. COSTA

DATA: 01/10/2021

ESCALA: INDICADA



Prefeitura Municipal da Estância Turística de Paraguaçu Paulista
Estado de São Paulo

PROJETO DE IMPLANTAÇÃO DE PLAYGROUND EM ÁREA DE LAZER

Já nos é uma premissa básica que a brincadeira é essencial e indispensável para o desenvolvimento da criança e é através dela que nascem elementos fundamentais na formação da personalidade. Também sabe-se que a sociabilidade é um instrumento de desenvolvimento emocional e cultural, e só acontece quando as crianças estão livre para interagir com o ambiente de forma saudável.

Playgrounds exercem encanto em qualquer criança, levam até o mundo da fantasia, além de estimular atividades físicas, importantes para prevenir doenças. Portanto, escolher a mobília que irá compor um playground é uma tarefa cautelosa e necessita de um cuidado especial.

O Melhor Playground

O melhor playground é aquele que irá proporcionar mais opções de interação social, que é produzido em um bom material, seguro, que está dentro das normas previstas e claro, o que permite a diversão completa como escorregar, pular, subir, descer, esconder e tudo mais o que a imaginação permitir.

Valorização do Espaço Público

A instalação de um playground agrega valor ao espaço público e ao bairro. A valorização é aproximadamente da ordem de 8% para toda região, que receberá as benfeitorias inovadoras e modernas, em um lugar com extremo potencial para se praticar atividades de lazer, por se tratar de um espaço impermeabilizado, na porta de entrada da Vila Prianti, na junção da Rua Vitória com Rua Fortaleza e extensão da Avenida Campo Grande, principal via do bairro, agora também interligando a já valorizada área do Condomínio D' France, uma das áreas de maior valorização e expansão do município, conforme relatório fotográfico do local a ser beneficiado em anexo.



Prefeitura Municipal da Estância Turística de Paraguaçu Paulista
Estado de São Paulo

Matriz de Valor

–	Gira-Gira Carrossel 8 Lugares	R\$ 830,00
–	Escorregador de Ferro de 3 metros	R\$ 898,00
–	Balanço de Corrente de 2 lugares	R\$ 1.333,00
–	Cadeira de Balanço de 2 lugares	R\$ 1.722,00
–	Gangorra 3 Pranchas (6 lugares)	R\$ 1.240,00
–	Lambretinha	R\$ 1.890,00
–	Valor Total	R\$ 7.913,00

Paraguaçu Paulista, 18 de outubro de 2021

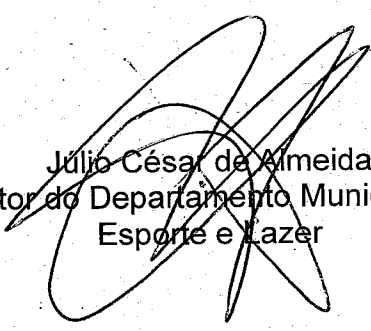
Julio César de Almeida
Diretor do Departamento Municipal de
Esporte e Lazer



Prefeitura Municipal da Estância Turística de Paraguaçu Paulista
Estado de São Paulo

RELATÓRIO FOTOGRÁFICO

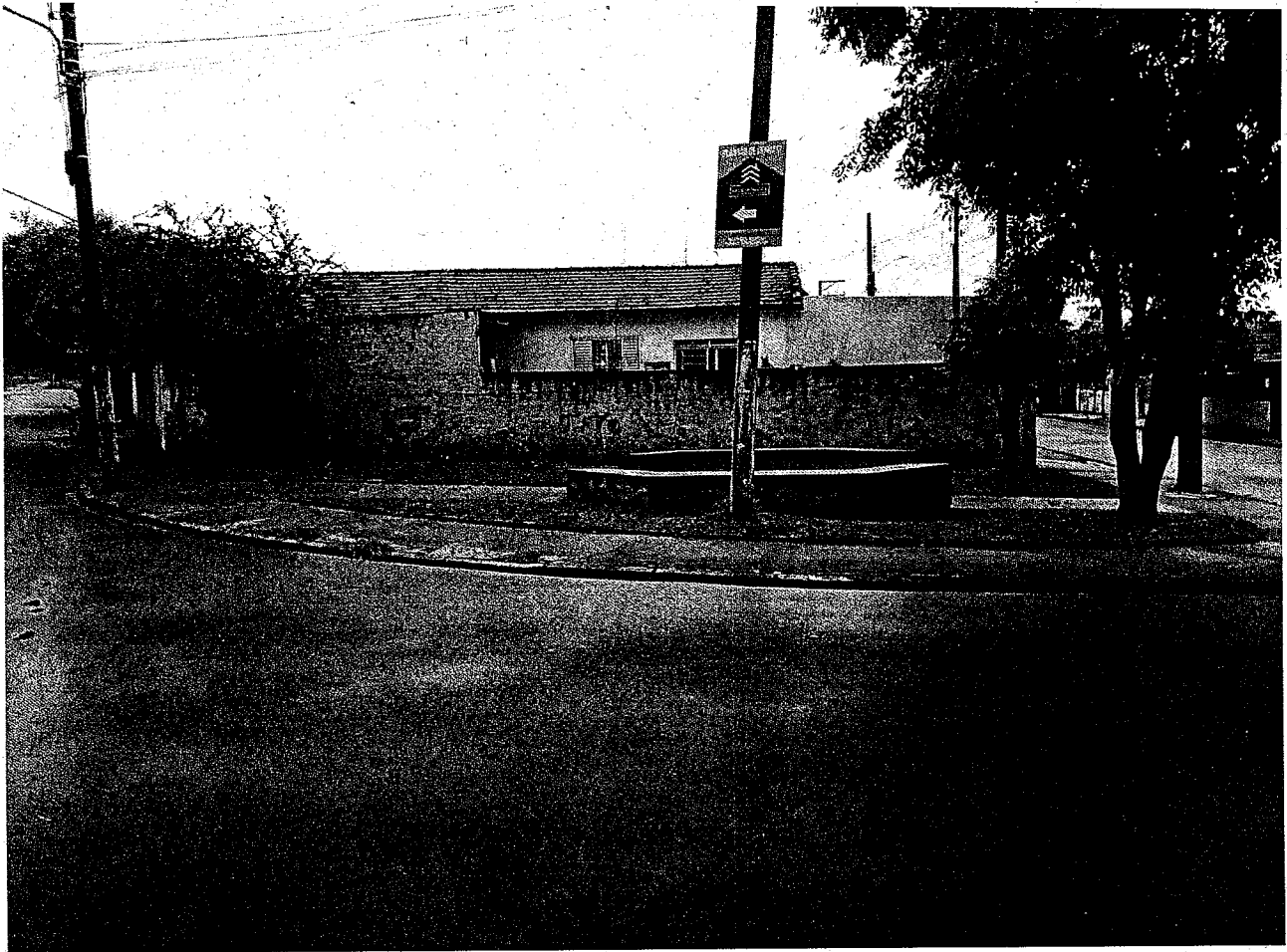

PREFEITURA MUNICIPAL DA ESTÂNCIA TURÍSTICA DE PARAGUAÇU PAULISTA
DEPARTAMENTO MUNICIPAL DE ESPORTE E LAZER
Avenida Siqueira Campos, nº 188 – Centro – CEP: 19.700-000
Tel.: (18) 3361-5986 – e-mail: esporte@eparaguacu.sp.gov.br



Prefeitura Municipal da Estância Turística de Paraguaçu Paulista
Estado de São Paulo



PREFEITURA MUNICIPAL DA ESTÂNCIA TURÍSTICA DE PARAGUAÇU PAULISTA
DEPARTAMENTO MUNICIPAL DE ESPORTE E LAZER
Avenida Siqueira Campos, nº 188 – Centro – CEP: 19.700-000
Tel.: (18) 3361-5986 – e-mail: esporte@eparaguacu.sp.gov.br



Prefeitura Municipal da Estância Turística de Paraguaçu Paulista
Estado de São Paulo



PREFEITURA MUNICIPAL DA ESTÂNCIA TURÍSTICA DE PARAGUAÇU PAULISTA
DEPARTAMENTO MUNICIPAL DE ESPORTE E LAZER
Avenida Siqueira Campos, nº 188 – Centro – CEP: 19.700-000
Tel.: (18) 3361-5986 – e-mail: esporte@eparaguacu.sp.gov.br



Prefeitura Municipal da Estância Turística de Paraguaçu Paulista
Estado de São Paulo



PREFEITURA MUNICIPAL DA ESTÂNCIA TURÍSTICA DE PARAGUAÇU PAULISTA
DEPARTAMENTO MUNICIPAL DE ESPORTE E LAZER
Avenida Siqueira Campos, nº 188 – Centro – CEP: 19.700-000
Tel.: (18) 3361-5986 – e-mail: esporte@eparaguacu.sp.gov.br

Esportes e Urbanismo, conforme condições constantes do Anexo I, que passa a fazer parte desta. Tendo sido os referidos preços oferecidos pela empresa cuja proposta foi classificada em 1º lugar no certame acima numerado, como segue:

Item	Código	WILL MOVEIS E BRINQUEDOS EIRELI	Unidade	Quantidade	Valor Unitário	Valor Total
1	004.004.021	Descrição do Produto/Serviço GIRA-GIRA CAROSSEL 8 LUGARES Marca: NATALI BRINK BRINQUEDOS	UN	10	830,00	8.300,00
2	004.004.022	ESCORREGADOR DE FERRO 3,00MTS Marca: NATALI BRINK BRINQUEDOS	UN	10	890,00	8.900,00
3	004.004.028	BALANÇO DE CORRENTE 2 LUGARES Marca: NATALI BRINK BRINQUEDOS	UN	10	1.330,00	13.300,00
4	004.004.024	CADEIRA DE BALANÇO 2 LUGARES Marca: NATALI BRINK BRINQUEDOS	UN	10	1.720,00	17.200,00
5	004.004.025	GANGORRA 4 FRANCHAS (6 LUGARES) Marca: NATALI BRINK BRINQUEDOS	UN	10	1.200,00	12.000,00
7	004.004.027	GIRA - GIRA GLOBO Marca: NATALI BRINK BRINQUEDOS	UN	10	17.500,00	175.000,00
8	004.004.026	LAMBRETINHA Marca: NATALI BRINK BRINQUEDOS	UN	10	1.600,00	16.000,00
9	004.004.029	BALANÇO CORRENTE 4 LUGARES Marca: NATALI BRINK BRINQUEDOS	UN	10	2.412,55	24.125,55
10	004.004.030	BALANÇO GONDOLA 3 LUGARES Marca: NATALI BRINK BRINQUEDOS	UN	10	3.450,30	34.503,00

RELATÓRIO						
SOLICITAÇÃO DE EMENDAS IMPOSITIVAS PARA 2021						
QTDE	LOCAL DE APLICAÇÃO	DEPARTAMENTO	ITENS COTADOS		VALOR EM R\$	VALOR EMENDA EM R\$
			QTDE	VR. UNIT.		
PARQUE AQUÁTICO PREF. BENEDICTO BENICIO						
OBJETO: MANUTENÇÃO NO GRANDE LAGO						
1	Manutenção do Grande Lago	TURISMO			97.351,05	
VALOR DE EMENDA POR VEREADOR						
	NOME DO VEREADOR			PARTIDO		
	VANES APARECIDA PEREIRA DA COSTA			PODEMOS		16.468,58
	DANIEL RODRIGUES FAUSTINO			AVANTE		11.700,00
	FABIO FERNANDOSIQUEIRA DOS SANTOS			PL		11.700,00
	JOSÉ ROBERTO BAPTISTA JÚNIOR			AVANTE		11.700,00
	MARCELO GREGÓRIO			PATRIOTAS		15.000,00
	PAULO ROBERTO PEREIRA			PSD		15.000,00
	DELMIRA DE MORAES JERÔNIMO			PSDB		10.000,00
	RODRIGO ALMEIDA DOMICIANO DE ANDRADE			PROS		2.951,47
	DERLY ANTONIO DA SILVA			REPUBLICANOS		2.831,00
TOTALIZAÇÃO EM R\$					97.351,05	97.351,05
OBJETO: AQUISIÇÃO DE ROÇA DEIRA						
2	Aquisição de ROÇA DEIRA PARA O TRATOR – Grande Lago	TURISMO	1	19.500,00	19.500,00	
VALOR DE EMENDA POR VEREADOR						
	NOME DO VEREADOR			PARTIDO		
	VANES APARECIDA PEREIRA DA COSTA			PODEMOS		12.331,00
	DERLY ANTONIO DA SILVA			REPUBLICANOS		7.169,00
TOTALIZAÇÃO EM R\$					19.500,00	19.500,00
ESCOLA DE MÚSICA - Lyra Maestro Roque Soares de Almeida						
OBJETO: AQUISIÇÕES DE INSTRUMENTOS E RESTAURO						
3	ESCOLA DE MÚSICA – CONCERTO PIANOS	CULTURA	2	3.000,00	6.000,00	
4	ESCOLA DE MÚSICA – MESA DE SOM DIGITAL	CULTURA	1	5.250,00	5.250,00	
5	ESCOLA DE MÚSICA – PAR DE P.A ATIVO/PASSIVO	CULTURA	1	6.749,00	6.749,00	
6	ESCOLA DE MÚSICA – PAR DE RETORNO PASSIVO/ATIVO	CULTURA	1	2.770,00	2.770,00	
7	ESCOLA DE MÚSICA – MICROFONE SM58 BEHRINGER	CULTURA	2	200,00	400,00	
8	ESCOLA DE MÚSICA – MICROFONES OVER ARCANO	CULTURA	4	175,00	700,00	
9	ESCOLA DE MÚSICA – GUITARRAS	CULTURA	1	1.500,00	1.500,00	
10	ESCOLA DE MÚSICA – SAX SOPRANO	CULTURA	1	2.000,00	2.000,00	
VALOR DE EMENDA POR VEREADOR						
	NOME DO VEREADOR			PARTIDO		
	GRACIANE DA COSTA OLIVEIRA CRUZ			AVANTE		9.500,00
	CLEMENTE DA SILVA LIMA JÚNIOR			PV		8.000,00
	VILMA LUCILENEBERTHO ÁLVARES			PV		8.000,00
TOTALIZAÇÃO EM R\$					25.369,00	25.500,00
TOTALIZAÇÕES EM R\$					142.220,05	142.351,05

3% DE DESCONTO NA SUA PRIMEIRA COMPRA*

FRETE GRÁTIS PARA COMPRAS ACIMA DE R\$ 500*

Blog Sobre Contato



EQUIPAMENTOS ESPORTIVOS
E PROFISSIONAIS

FALE CONOSCO
(61) 3045-0873

Ingira sua busca

MINHA CONTA



Home

PRODUTOS TATICOS

SEGURANÇA EM ALTURA

COMBATE A INCÊNDIO

ILUMINAÇÃO

Flashlight
High



Floodlight
High



Flashlight
Medium



Floodlight
Medium



Flashlight
Low



Floodlight
Survival



Flashlight
Strobe



Dual-Light



TECHNOLOGY

INTRANT XPR-5568RX

R\$ 1.929,84 1 DISPONÍVEL

Código: INTRANT Fornecedor: Night Stick

COR

QUANTIDADE

AMARELO

1

ADICIONAR AO CARRINHO

