



Palácio Legislativo Água Grande

*Câmara Municipal*  
Estância Turística de Paraguaçu Paulista

**AUTÓGRAFO Nº 042-2019**  
**AO PROJETO DE LEI Nº 031-2019**

**Autoria do Projeto: sra. Prefeita Municipal**

Dispõe sobre autorização para abertura de crédito especial ao Orçamento Programa 2019, no Departamento Municipal de Saúde, para atendimento do projeto que especifica (Polo de Academia Lina Leuzzi).

A CÂMARA MUNICIPAL DA ESTÂNCIA TURÍSTICA DE PARAGUAÇU PAULISTA

A P R O V A:

**Art. 1º** Fica o Poder Executivo autorizado a abrir crédito especial de R\$ 125.000,00 (cento e vinte e cinco mil reais), ao Orçamento Programa 2019, conforme classificação do Anexo I.

Parágrafo único. O crédito será aberto no Departamento Municipal de Saúde, para atendimento do Projeto 1029, Construção Unidades de Saúde, pagamento de despesas com Obras e Instalações (Polo de Academia Lina Leuzzi).

**Art. 2º** O crédito será coberto com recursos provenientes do excesso de arrecadação, decorrente de transferência federal, conforme classificação constante do Anexo II.

**Art. 3º** Fica alterada a Programação Orçamentária da Despesa do Município, estabelecida pelo Decreto Municipal nº 6.375, de 3 de janeiro de 2019.

**Art. 4º** Esta lei entra em vigor na data de sua publicação.

Estância Turística de Paraguaçu Paulista, 23 de agosto de 2019.

  
**SERGIO DONIZETE FERREIRA**  
Presidente da Câmara

  
**REINALDO MORAES DOS SANTOS**  
Vice-Presidente

  
**NEIDE APARECIDA TEODORO DE LIMA**  
1ª Secretária

  
**LUCIANA MORAES DOS SANTOS**  
2ª Secretária

**REGISTRADO** em livro próprio na data supra e **PUBLICADO** por Edital afixado em lugar público de costume.

  
**MARCELO TORTOLERO ARAÚJO LOURENÇO**  
Chefe de Gabinete

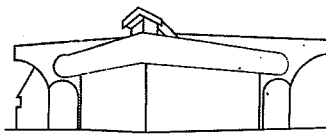

Palácio Legislativo Água Grande

*Câmara Municipal*  
Estância Turística de Paraguaçu Paulista

**ANEXO I**

|                            |     |                       |   |            |
|----------------------------|-----|-----------------------|---|------------|
| 02                         | 10  | 01                    | FUNDO MUNICIPAL DE SAÚDE - DESA               |            |
|                            | 777 | 10.122.0021.1029.0000 | CONSTRUÇÃO UNIDADES DE SAÚDE                  |            |
| 125.000,00                 |     | 4.4.90.51.00          | OBRAS E INSTALAÇÕES                           |            |
|                            |     | 05                    | TRANSFERÊNCIAS E CONVÊNIO FEDERAIS-VINCULADOS |            |
|                            |     | 301 009               | POLO ACADEMIA LINA LEUZZI                     |            |
| TOTAL CRÉDITO ESPECIAL R\$ |     |                       |   | 125.000,00 |

**ANEXO II**

|                               |    |  |  |            |
|-------------------------------|----|--|--|------------|
| Fontes de Recurso             |    |  |  |            |
| 05                            | 00 |  |  | 125.000,00 |
| TOTAL EXCESSO ARRECADAÇÃO R\$ |    |  |  | 125.000,00 |