



**Prefeitura Municipal da Estância Turística de Paraguaçu Paulista**  
Estado de São Paulo

**Ofício nº. 476/2017-GAP**

Paraguaçu Paulista-SP, 12 de julho de 2017.

A Sua Excelência o Senhor  
**Ian Francisco Zanirato Salomão**  
Presidente da Câmara Municipal  
Rua Guerino Mateus, 205, Centro  
19700-000 Paraguaçu Paulista-SP

CM Paraguaçu Paulista

Protocolo      Data/Hora  
23-758      13/07/2017 16:13:51  
Responsável: *mb*

**Assunto: Requerimento nº 069/2017-SO, de autoria do Vereador Reinaldo Moraes dos Santos.**

Senhor Presidente:

Em atenção ao requerimento supracitado, encaminhamos cópia anexa do Memorando Interno, do Departamento de Meio Ambiente e Projetos Especiais, constando as informações solicitadas.

Certos da atenção de Vossa Excelência, apresentamos nossos protestos de alta estima e distinta consideração.

Atenciosamente.

  
**ALMIRA RIBAS GARMS**  
Prefeita

ARG/SPC/kes  
OF



**Prefeitura Municipal da Estância Turística de Paraguaçu Paulista**  
Estado de São Paulo

Paraguaçu Paulista, 11 de Julho de 2017.

**Assunto: Resposta ao Requerimento nº 069/2017 do Exmo. Vereador PARANÁ DO SINDICATO.**

Exma. Prefeita Municipal:

Em atendimento ao requerimento suso mencionado, venho através do presente, apresentar os seguintes esclarecimentos quanto ao referido questionamento:

1) Sim existem ações educativas sobre o descarte correto de lixo, desenvolvidas principalmente pelo Centro de Educação Ambiental, conforme anexos.

2) O local correto para descarte de lixo é na unidade de transbordo, junto a usina de reciclagem. Desta forma, o lixo é carregado em contêineres e destinado ao aterro sanitário. Demais resíduos inertes podem ser deixados no aterro de inertes, posicionado na mesma área.

3) Conforme Decreto nº 6.132 de 17 de maio de 2017, art 3º tem-se multas de R\$100,00, R\$ 500,00 e R\$ 1000,00 para infrações leves, graves e gravíssimas, respectivamente.

4) São ações da administração municipal para coibir o descarte irregular de lixo:

- Intensificação da fiscalização;
- Apuração das denúncias oferecidas por munícipes;
- Campanhas educativas.

Será desenvolvido uma ação de emplacamento contendo avisos sobre a proibição do descarte irregular, bem como as penalidades previstas em Lei e telefones para denúncias.

5) Sim. Existe a Divisão de Fiscalização.

  
**Dr. Sérgio Pascoal de Campos**  
Diretor Dep. Meio Ambiente

Município da Estância Turística de Paraguaçu Paulista  
Estado de São Paulo



**AÇÃO COM GESTÃO PARTICIPATIVA**

**MATERIAL DISTRIBUÍDO À POPULAÇÃO PARA  
CONSCIENTIZAÇÃO DA IMPORTÂNCIA DA RECICLAGEM DO LIXO  
E O DESCARTE CORRETO DE CADA MATERIAL**

**Data das Coletas no seu bairro:**

**Segunda-Feira:** Barra Funda  
Vila Antônio Simões  
Conjunto Joaquim Leite  
Conjunto Humberto Soncini  
Vila Tancredo Neves  
Vila Servidor Público

**Terça-Feira:** Jardim Panambi  
Vila Pianti  
Jardim Aeroporto  
Jardim Alvorada  
Centro (Do Panambi até Av. Paraguaçu)

**Quarta-Feira:** Vila Nova  
Vila Galdino  
Jardim Bela Vista  
Jardim América  
Jardim Tênis Clube



**Quinta-Feira:** Vila Affini  
Vila Alhaide  
Jardim Paulista  
Centro (Da Av. Paraguaçu até Av. Victor Labate)

**Sexta-Feira:** Vila Marim  
Vila Gammon  
Jardim das Oliveiras  
Conjunto Aldo Monteiro Paes Leme  
Conjunto Mário Covas  
Conjunto Francisco Roberto  
Jardim Murilo Macedo  
Conjunto Antônio Pertinhez  
Distrito Industrial

**Sempre das 7h às 12h**

**SEPARE** o lixo orgânico (que não pode ser reciclado) do reciclável (Papel, Metal, Plástico e Vidro).

**LAVE** os materiais recicláveis! Embalagens sujas são mais difíceis de reciclar, além de atrair ratos e baratas.  
Lembre-se também que muitas pessoas vivem da venda destes materiais, e lidam com esse tipo de resíduo todos os dias.



Apoio: Prefeitura Municipal da  
Estância Turística de Paraguaçu Paulista

Departamento de Meio Ambiente  
e Projetos Especiais

[www.oparaguacu.sp.gov.br](http://www.oparaguacu.sp.gov.br)



**COOPERATIVA DE  
CATADORES  
DE MATERIAIS  
RECICLÁVEIS**

Estância Turística de Paraguaçu Paulista  
Estado de São Paulo





# COLETA SELETIVA

## 2 Plástico



Copos vazios,  
embalagens diversas,  
sacolas plásticas,  
pedaços de acrílico,  
garrafas de refrigerante tipo PET,  
potes vazios, baldes,  
bombonas.

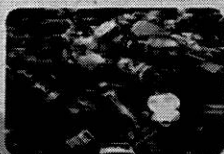

**Você pode  
colaborar!**  
Separando os materiais  
recicláveis do lixo  
orgânico

1

## Papel e Papelão



Embalagens de papel,  
papel utilizado em  
impressoras e copiadoras,  
revistas, jornais,  
papéis e diversos.

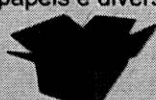

3

## Vidro



Garrafas em geral,  
embalagens  
diversas.



4

## Metal



Metais em geral,  
latas de refrigerante,  
clips, parafusos,  
pregos,  
tampas metálicas  
de garrafas,  
fios elétricos



**POR MEIO DA COOPERATIVA DE CATADORES DE RECICLÁVEIS E  
DE CATADORES AUTÔNOMOS.**



A ação visa levar conhecimento dos alunos o descarte consciente de resíduos sólidos, mostrando os malefícios que podem ocorrer se esses descartes forem feitos de maneira inapropriada no meio ambiente.



**1º, 2º, 3º, 4º e 5º Anos**

**PRÉ – ESCOLA 1º E 2º ANO**

**MEIO AMBIENTE E RECICLAGEM**

**OBJETIVO GERAL:**

Sensibilizar os alunos sobre a importância da preservação do Meio Ambiente, identificando as situações que causam danos à ecologia como:

**\* Poluição,**

Prefeitura Municipal da Estância Turística de Paraguaçu Paulista – CNPJ nº. 44.547.305/0001-93  
AV. Siqueira Campos, 1.430 – Praça Jornalista Mário Pacheco – Centro – CEP 19.700-000  
Fone: (18) 3361-9100 – FAX: (18) 3361-1331  
Estância Turística de Paraguaçu Paulista - SP

Município da Estância Turística de Paraguaçu Paulista  
Estado de São Paulo



- \* Desmatamento,
- \* Queimadas
- \* Extinção de animais e outros estimulando
- \* Despertar o interesse pela natureza, e também enfatizar a problemática do lixo e a solução oferecida pela reciclagem.
- \* Conscientizar os pais e alunos sobre a importância da coleta seletiva do lixo, do reaproveitamento dos materiais recicláveis e do tempo de decomposição

**JUSTIFICATIVA:**

A educação Ambiental não deve ser tratada como algo distante do cotidiano dos alunos, mas como parte de suas vidas. É de suma importância a conscientização da preservação do Meio Ambiente para a nossa vida e todos os seres vivos, afinal vivemos nele e precisamos que todos os seus recursos naturais sejam sempre puros. Um fator primordial para a preservação do meio ambiente é a reciclagem, pois através dela é possível tirar do meio ambiente coisas que levariam décadas para desintegrar.



AÇÃO SOBRE CONSCIENTIZAÇÃO

MEIO AMBIENTE - LIXO

**i7**notícias



*Estância Turística de  
Paraguaçu Paulista*



03/06/2017 - CONSCIENTIZAÇÃO

## ONG Salvar realiza palestras em comemoração ao Dia Mundial do Meio Ambiente

*Três escolas municipais receberam os palestrantes para debaterem sobre o lixo*

Em comemoração ao Dia Mundial do Meio Ambiente, que será celebrado no próximo dia 05, a ONG Salvar, juntamente com a Secretaria da Educação da Prefeitura Municipal de Paraguaçu Paulista, realizou, no último dia 31, palestras pelas escolas do município.

O tema abordado com os alunos foi sobre o lixo. Os palestrantes apresentaram as diferenças de lixo e como podemos fazer a nossa parte com relação a separação em casa e as coletas seletivas.

As palestras tiveram como intuito conscientizar desde pequeno sobre a importância de ter uma cidade limpa.

As escolas que receberam as palestras foram a EEPG Coronel Antônio Nogueira (Grupão), EMEF Professor Antônio Mazzei e a EMEF Professor Osório Lemaire de Moraes.

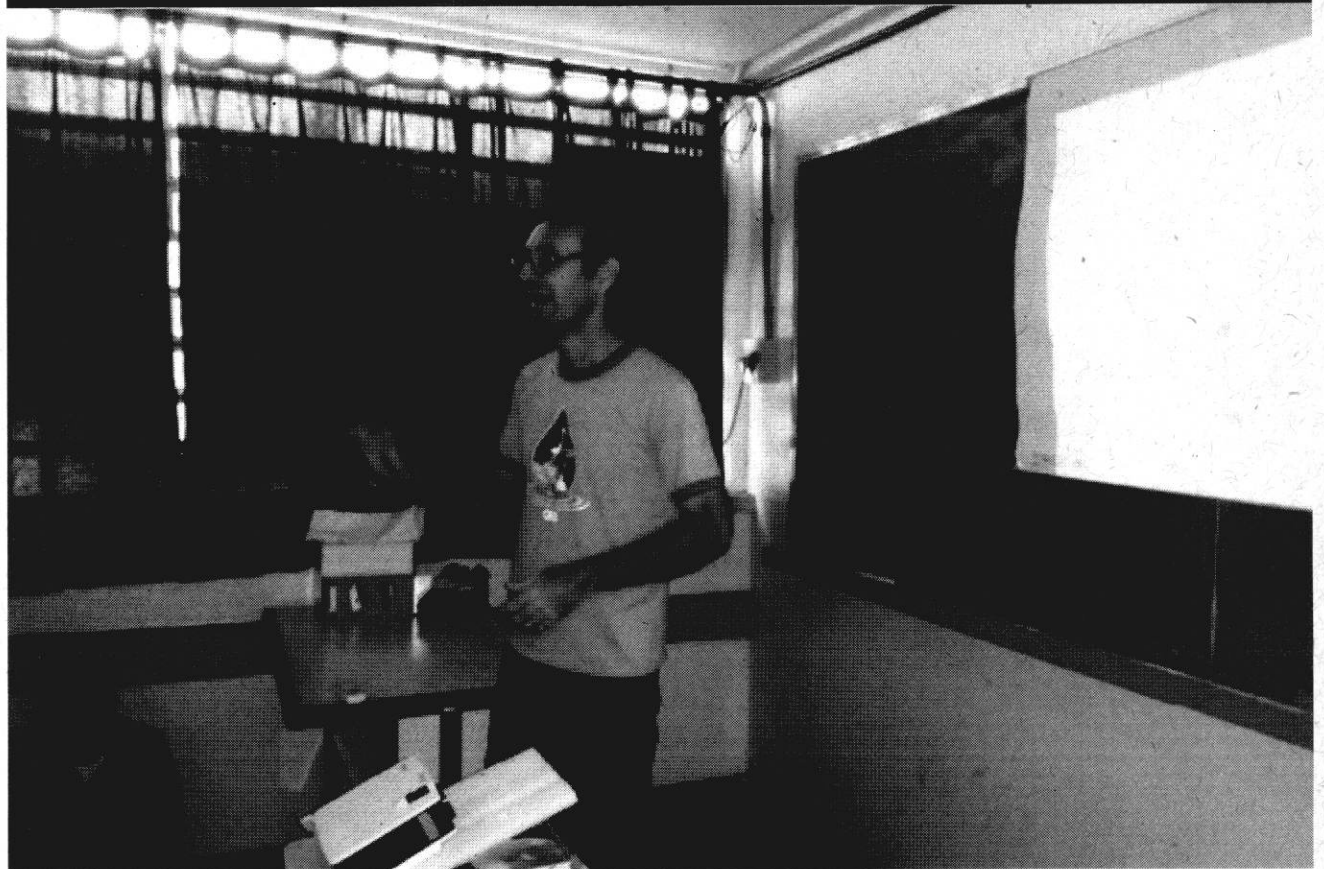





















1 / 10

**i7**

Política de Privacidade

PUBLICIDADE DA AÇÃO  
RECICLANDO O NÃO RECICLÁVEL

**i7**notícias



*Estância Turística de  
Paraguaçu Paulista*



03/06/2017 - MEIO AMBIENTE

## Paraguaçu tem projeto inovador de reciclagem

A favor do meio ambiente e com o desejo de contribuir com a sociedade, o Centro de Educação Ambiental da Estância Turística de Paraguaçu Paulista (CEA) juntamente com o Rotaract firmaram parceria para combater o mal descarte de material de difícil reciclagem.

A proposta inovadora conta com a TerraCycle, uma empresa multinacional que desenvolve novas tecnologias em reciclagem, focando principalmente em materiais de difícil decomposição, como o caso das espumas, material coletado nessa campanha. Segundo a coordenadora Simone Martins “todos os materiais são recicláveis. O problema, porém, é que boa parte dos processos é economicamente inviável e, portanto, pouco lixo é reciclado, como o caso das espumas, lembrando que esse material tem um tempo imensurável para sua decomposição”.

A ação em nosso município tem distribuído caixas para a coleta no comércio da cidade. Para aqueles que desejam contribuir com essa causa, não jogue fora espumas velhas ou bucinha de louça usada, leve até um ponto de coleta. Mais informações, entrar em contato com o CEA de Paraguaçu Paulista ou o Rotaract.



*Fonte: Assessoria de Imprensa*



Município da Estância Turística de Paraguaçu Paulista  
Estado de São Paulo

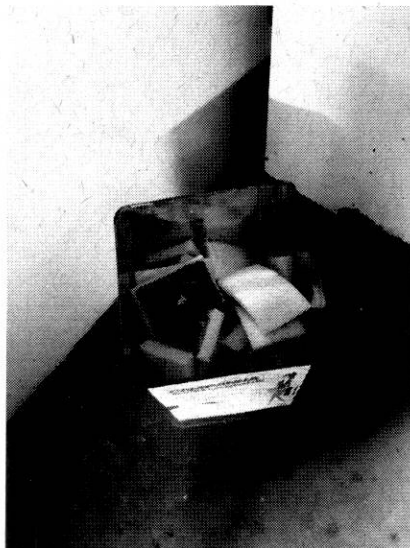

ESPONJAS COLETADAS

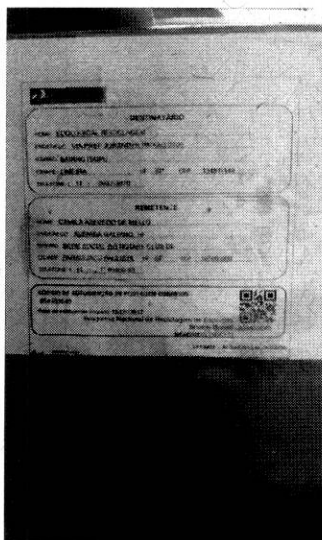

ESPONJAS ENVIADAS PARA TERRACYCLE

Município da Estância Turística de Paraguaçu Paulista  
Estado de São Paulo



Município da Estância Turística de Paraguaçu Paulista  
Estado de São Paulo



"AÇÃO RECICLANDO O NÃO RECICLÁVEL"

A Prefeitura Municipal da Estância Turística de Paraguaçu Paulista, em parceria com o Rotaract e a Empresa TerraCycle dispõe sobre o uso consciente dos recursos naturais. Por meio do descarte de ESPONJAS DE USO DOMÉSTICO, transformadas em PELLETS sendo esse material revertido em lixeiras e bancos.



**Rotaract**  
Clube parceiro do Rotary



Estância Turística de Paraguaçu Paulista, 24 de Abril de 2017

Sérgio Pascoal de Campos

Secretário do Meio Ambiente

Simone Pelagrine Martins

Interlocutora pmva

Almira Ribas Sakms

Prefeita Municipal

Carolina dias

Presidente do Rotaract

Club de Paraguaçu Paulista

Prefeitura Municipal da Estância Turística de Paraguaçu Paulista – CNPJ nº. 44.547.305/0001-93  
AV. Siqueira Campos, 1.430 – Praça Jornalista Mário Pacheco – Centro – CEP 19.700-000  
Fone: (18) 3361-9100 – FAX: (18) 3361-1331  
Estância Turística de Paraguaçu Paulista - SP

Prefeitura Municipal da Estância Turística de Paraguaçu Paulista – CNPJ nº. 44.547.305/0001-93  
AV. Siqueira Campos, 1.430 – Praça Jornalista Mário Pacheco – Centro – CEP 19.700-000  
Fone: (18) 3361-9100 – FAX: (18) 3361-1331  
Estância Turística de Paraguaçu Paulista - SP



# ECO

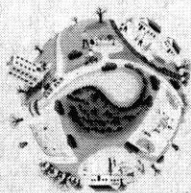

# VALEVERDE

*Certificado*

Certificamos por meio deste que, o município de

## **PARAGUAÇU PAULISTA**

participa efetivamente do Projeto Eco.ValeVerde –  
que realiza o recolhimento de resíduos de  
pneumáticos inservíveis, eletroeletrônicos  
obsoletos, pilhas e baterias usadas, dando-lhes  
assim destinação ambientalmente correta.

Assis, 03 de abril de 2017.

**Wagner Mathias**  
Presidente do CIVAP  
Prefeito de João Ramalho

Uma iniciativa ambiental:

