

## **Projeto de Lei Complementar 2/2025**

Protocolo 39960 Envio em 03/02/2025 13:31:39

Dispõe sobre o reajuste dos vencimentos dos servidores públicos da Câmara Municipal para o exercício de 2025, e alterações no Anexo I da Lei Complementar nº 160/2013 e no Anexo II da Lei Complementar nº 161/2013, conforme especifica.

**Art. 1º** Ficam reajustados em 5,0% (cinco por cento) os vencimentos mensais dos servidores públicos municipais da Câmara Municipal da Estância Turística de Paraguaçu Paulista.

Parágrafo único. O reajuste de que trata esta Lei incide sobre:

I - o vencimento contido no Anexo I da Lei Complementar nº 160/2013, referente ao cargo de provimento em comissão;

II - os vencimentos contidos no Anexo II da Lei Complementar nº 161/2013, referentes aos cargos de provimento efetivo.

**Art. 2º** Em razão do reajuste ora promovido o Anexo I da Lei Complementar nº 160/2013 e o Anexo II da Lei Complementar nº 161/2013, passam a vigorar de acordo com os Anexos I e II desta Lei Complementar, respectivamente.

**Art. 3º** As despesas decorrentes da presente Lei correrão por conta da seguinte dotação orçamentária:

3.1.90.11.00 – Vencimentos e Vantagens Fixas – Pessoal Civil

**Art. 4º** Esta Lei Complementar entra em vigor na data de sua publicação, retroagindo seus efeitos ao dia 1º de fevereiro de 2025.

Estância Turística de Paraguaçu Paulista, 3 de fevereiro de 2025.

### **MESA DIRETORA**

**FABIO FERNANDO SIQUEIRA DOS SANTOS**

Presidente da Câmara

**CLEMENTE DA SILVA LIMA JUNIOR**

Vice-Presidente

**LEANDRO MONTEIRO DE SIQUEIRA**

1º Secretário

**AMAURI CARLOS CABOCLO**

2º Secretário



## JUSTIFICATIVA

### PROJETO DE LEI COMPLEMENTAR

Senhores Vereadores,

Apresentamos à apreciação do douto Plenário, o projeto de lei complementar que *“Dispõe sobre o reajuste dos vencimentos dos servidores públicos da Câmara Municipal para o exercício de 2025, e alterações no Anexo I da Lei Complementar nº 160/2013 e no Anexo II da Lei Complementar nº 161/2013, conforme especifica”*.

O reajuste aplicado aos vencimentos dos servidores legislativos está em consonância com o reajuste conferido aos servidores municipais do Poder Executivo, concedido por meio da Lei Complementar nº 306/2025, que levou em consideração a inflação acumulada em 2024.

Em razão desse reajuste, necessário se faz alterar o Anexo I da Lei Complementar nº 160/2013 e também o Anexo II da Lei Complementar nº 161/2013, os quais contêm as tabelas relativas aos vencimentos dos servidores.

Dessa forma, solicitamos o apoio dos ilustres vereadores para a aprovação do presente projeto.

Estância Turística de Paraguaçu Paulista, 3 de fevereiro de 2025.

## MESA DIRETORA

**FABIO FERNANDO SIQUEIRA DOS SANTOS**  
Presidente da Câmara

**CLEMENTE DA SILVA LIMA JUNIOR**  
Vice-Presidente

**LEANDRO MONTEIRO DE SIQUEIRA**  
1º Secretário

**AMAURI CARLOS CABOCLO**  
2º Secretário

Plenário “Vereador Oscar Porfírio Neto”

Rua Guerino Matheus, 205 – Fone/Fax (18) 3361-1047 – CEP 19700-000 – Paraguaçu Paulista (SP)  
CNPJ 51.500.619/0001-04 – Website: [www.camaraparaguacu.sp.gov.br](http://www.camaraparaguacu.sp.gov.br)

## ANEXO I

O valor do vencimento contido no Anexo I da Lei Complementar nº 160/2013 passa a vigorar da seguinte forma:

### CARGO DE PROVIMENTO EM COMISSÃO

NOMENCLATURA	QUANTIDADE	VENCIMENTO
[...]	[...]	7.605,39

## ANEXO II

As tabelas de vencimentos contidas no Anexo II da Lei Complementar nº 161/2013 passam a vigorar da seguinte forma:

### TABELAS DE VENCIMENTOS

TABELA 1 - Operacional							
Dias	de 1 a 1.825	de 1.826 a 3.650	de 3.651 a 5.475	de 5.476 a 7.300	de 7.301 a 9.125	de 9.126 a 10.950	de 10.951 a 12.775
REF	A	B	C	D	E	F	G
1	2801,10	2941,15	3088,21	3242,62	3404,75	3574,99	3753,74
2	2857,12	2999,98	3149,97	3307,47	3472,85	3646,49	3828,81
3	2914,26	3059,97	3212,97	3373,62	3542,30	3719,42	3905,39
4	2972,55	3121,17	3277,23	3441,09	3613,15	3793,81	3983,50
5	3032,00	3183,60	3342,78	3509,92	3685,41	3869,68	4063,17
6	3092,64	3247,27	3409,63	3580,11	3759,12	3947,08	4144,43
7	3154,49	3312,22	3477,83	3651,72	3834,30	4026,02	4227,32
8	3217,58	3378,46	3547,38	3724,75	3910,99	4106,54	4311,87
9	3281,93	3446,03	3618,33	3799,25	3989,21	4188,67	4398,10
10	3347,57	3514,95	3690,70	3875,23	4068,99	4272,44	4486,06
11	3414,52	3585,25	3764,51	3952,74	4150,37	4357,89	4575,79
12	3482,81	3656,95	3839,80	4031,79	4233,38	4445,05	4667,30
13	3552,47	3730,09	3916,60	4112,43	4318,05	4533,95	4760,65
14	3623,52	3804,69	3994,93	4194,68	4404,41	4624,63	4855,86
15	3695,99	3880,79	4074,83	4278,57	4492,50	4717,12	4952,98
16	3769,91	3958,40	4156,32	4364,14	4582,35	4811,46	5052,04
17	3845,31	4037,57	4239,45	4451,42	4673,99	4907,69	5153,08

TABELA 2 - Administrativo							
Dias	de 1 a 1.825	de 1.826 a 3.650	de 3.651 a 5.475	de 5.476 a 7.300	de 7.301 a 9.125	de 9.126 a 10.950	de 10.951 a 12.775
REF	A	B	C	D	E	F	G
1	3921,24	4117,30	4323,17	4539,33	4766,30	5004,61	5254,84
2	3999,67	4199,65	4409,63	4630,12	4861,62	5104,70	5359,94
3	4079,66	4283,64	4497,83	4722,72	4958,85	5206,80	5467,14
4	4161,25	4369,32	4587,78	4817,17	5058,03	5310,93	5576,48
5	4244,48	4456,70	4679,54	4913,52	5159,19	5417,15	5688,01
6	4329,37	4545,84	4773,13	5011,79	5262,37	5525,49	5801,77
7	4415,96	4636,75	4868,59	5112,02	5367,62	5636,00	5917,80
8	4504,28	4729,49	4965,96	5214,26	5474,97	5748,72	6036,16
9	4594,36	4824,08	5065,28	5318,55	5584,47	5863,70	6156,88
10	4686,25	4920,56	5166,59	5424,92	5696,16	5980,97	6280,02
11	4779,97	5018,97	5269,92	5533,42	5810,09	6100,59	6405,62
12	4875,57	5119,35	5375,32	5644,08	5926,29	6222,60	6533,73
13	4973,08	5221,74	5482,83	5756,97	6044,81	6347,06	6664,41
14	5072,55	5326,17	5592,48	5872,11	6165,71	6474,00	6797,70
15	5174,00	5432,70	5704,33	5989,55	6289,03	6603,48	6933,65
16	5277,48	5541,35	5818,42	6109,34	6414,81	6735,55	7072,32
17	5383,03	5652,18	5934,79	6231,53	6543,10	6870,26	7213,77

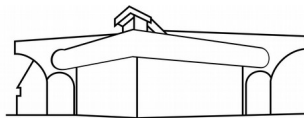

Palácio Legislativo Água Grande

*Câmara Municipal*  
Estância Turística de Paraguaçu Paulista

TABELA 3 - Técnico Assistente							
Dias	de 1 a 1.825	de 1.826 a 3.650	de 3.651 a 5.475	de 5.476 a 7.300	de 7.301 a 9.125	de 9.126 a 10.950	de 10.951 a 12.775
REF	A	B	C	D	E	F	G
1	5105,76	5361,05	5629,10	5910,56	6206,09	6516,39	6842,21
2	5207,88	5468,27	5741,69	6028,77	6330,21	6646,72	6979,06
3	5312,04	5577,64	5856,52	6149,35	6456,81	6779,65	7118,64
4	5418,28	5689,19	5973,65	6272,33	6585,95	6915,25	7261,01
5	5526,64	5802,97	6093,12	6397,78	6717,67	7053,55	7406,23
6	5637,18	5919,03	6214,99	6525,74	6852,02	7194,62	7554,35
7	5749,92	6037,41	6339,29	6656,25	6989,06	7338,52	7705,44
8	5864,92	6158,16	6466,07	6789,37	7128,84	7485,29	7859,55
9	5982,22	6281,33	6595,39	6925,16	7271,42	7634,99	8016,74
10	6101,86	6406,95	6727,30	7063,67	7416,85	7787,69	8177,08
11	6223,90	6535,09	6861,85	7204,94	7565,19	7943,45	8340,62
12	6348,38	6665,79	6999,08	7349,04	7716,49	8102,31	8507,43
13	6475,34	6799,11	7139,07	7496,02	7870,82	8264,36	8677,58
14	6604,85	6935,09	7281,85	7645,94	8028,24	8429,65	8851,13
15	6736,95	7073,79	7427,48	7798,86	8188,80	8598,24	9028,15
16	6871,69	7215,27	7576,03	7954,83	8352,58	8770,21	9208,72
17	7009,12	7359,57	7727,55	8113,93	8519,63	8945,61	9392,89

TABELA 4 - Técnico Superior							
Dias	de 1 a 1.825	de 1.826 a 3.650	de 3.651 a 5.475	de 5.476 a 7.300	de 7.301 a 9.125	de 9.126 a 10.950	de 10.951 a 12.775
REF	A	B	C	D	E	F	G
1	7142,83	7499,97	7874,97	8268,72	8682,15	9116,26	9572,07
2	7285,69	7649,97	8032,47	8434,09	8855,80	9298,59	9763,52
3	7431,40	7802,97	8193,12	8602,77	9032,91	9484,56	9958,79
4	7580,03	7959,03	8356,98	8774,83	9213,57	9674,25	10157,96
5	7731,63	8118,21	8524,12	8950,33	9397,84	9867,73	10361,12
6	7886,26	8280,57	8694,60	9129,33	9585,80	10065,09	10568,34
7	8043,99	8446,18	8868,49	9311,92	9777,51	10266,39	10779,71
8	8204,87	8615,11	9045,86	9498,16	9973,06	10471,72	10995,30
9	8368,96	8787,41	9226,78	9688,12	10172,53	10681,15	11215,21
10	8536,34	8963,16	9411,32	9881,88	10375,98	10894,78	11439,51
11	8707,07	9142,42	9599,54	10079,52	10583,50	11112,67	11668,30
12	8881,21	9325,27	9791,53	10281,11	10795,17	11334,92	11901,67
13	9058,83	9511,78	9987,36	10486,73	11011,07	11561,62	12139,70
14	9240,01	9702,01	10187,11	10696,47	11231,29	11792,86	12382,50
15	9424,81	9896,05	10390,85	10910,40	11455,92	12028,71	12630,15
16	9613,31	10093,97	10598,67	11128,60	11685,03	12269,29	12882,75
17	9805,57	10295,85	10810,64	11351,18	11918,74	12514,67	13140,41

TABELA 5 - Gestor							
Dias	de 1 a 1.825	de 1.826 a 3.650	de 3.651 a 5.475	de 5.476 a 7.300	de 7.301 a 9.125	de 9.126 a 10.950	de 10.951 a 12.775
REF	A	B	C	D	E	F	G
1	10613,15	11143,81	11701,00	12286,05	12900,35	13545,37	14222,63
2	10825,41	11366,68	11935,02	12531,77	13158,36	13816,27	14507,09
3	11041,92	11594,02	12173,72	12782,40	13421,52	14092,60	14797,23
4	11262,76	11825,90	12417,19	13038,05	13689,95	14374,45	15093,17
5	11488,01	12062,41	12665,53	13298,81	13963,75	14661,94	15395,04
6	11717,77	12303,66	12918,85	13564,79	14243,03	14955,18	15702,94
7	11952,13	12549,74	13177,22	13836,08	14527,89	15254,28	16017,00
8	12191,17	12800,73	13440,77	14112,80	14818,45	15559,37	16337,34
9	12434,99	13056,74	13709,58	14395,06	15114,81	15870,55	16664,08
10	12683,69	13317,88	13983,77	14682,96	15417,11	16187,97	16997,36
11	12937,37	13584,24	14263,45	14976,62	15725,45	16511,73	17337,31
12	13196,12	13855,92	14548,72	15276,15	16039,96	16841,96	17684,06
13	13460,04	14133,04	14839,69	15581,68	16360,76	17178,80	18037,74
14	13729,24	14415,70	15136,49	15893,31	16687,98	17522,37	18398,49
15	14003,82	14704,02	15439,22	16211,18	17021,74	17872,82	18766,46
16	14283,90	14998,10	15748,00	16535,40	17362,17	18230,28	19141,79
17	14569,58	15298,06	16062,96	16866,11	17709,41	18594,88	19524,63

Plenário “Vereador Oscar Porfírio Neto”

Rua Guerino Matheus, 205 – Fone/Fax (18) 3361-1047 – CEP 19700-000 – Paraguaçu Paulista (SP)

CNPJ 51.500.619/0001-04 – Website: [www.camaraparaguacu.sp.gov.br](http://www.camaraparaguacu.sp.gov.br)



Palácio Legislativo Água Grande

*Câmara Municipal*  
Estância Turística de Paraguaçu Paulista

## DEMONSTRATIVO DA GERAÇÃO DE DESPESA OBRIGATÓRIA DE CARÁTER CONTINUADO

Art. 17, LRF

### 1. EVENTO PARA:

a) Reajuste dos vencimentos dos servidores públicos da Câmara Municipal para o exercício de 2025.

### 2. PREMISSAS E METODOLOGIA DE CÁLCULO

#### 2.1. Premissas

A presente proposição dispõe sobre o reajuste de 5% (cinco por cento) nos vencimentos dos servidores públicos da Câmara Municipal para o exercício de 2025 e alterações no Anexo I da Lei Complementar nº 160/2013 e no Anexo II da Lei Complementar nº 161/2013. Os investimentos mensais decorrentes da aprovação da presente proposição serão de R\$ 7.784,11 (sete mil, setecentos e oitenta e quatro reais e onze centavos), com efeitos a partir de 01/02/2025.

#### 2.2. Metodologia de Cálculo

Folha de Pessoal CÂMARA-SERVIDORES	Situação		Impacto (R\$)
	Atual (R\$)*	Futura (R\$)	
Evento/Especificação			
Vencimento + Vantagens Pessoais	158.670,78	166.454,89	7.784,11
<b>Total Mensal</b>			<b>7.784,11</b>

Fonte: Setor de Recursos Humanos, Fevereiro/2025

#### Memória de Cálculo:

Exercício	Impacto Mensal Folha de Pessoal (R\$ 1,00)	multiplicado	Período (11 salários + 13º + 1/3 férias)	igual	Impacto Anual Folha de Pessoal (R\$ 1,00)
2025	7.784,11	X	12,33	II	<b>95.978,08</b>
2026	7.784,11	X	13,33	II	<b>103.762,19</b>

#### 2.3. Impacto Orçamentário e Financeiro

ESPECIFICAÇÃO	2025	2026
1. Superávit (Déficit) Financeiro Exercício Anterior(1)		
2. Receita Prevista <sup>2</sup>	4.869.488,33	4.869.488,33
3. Disponibilidade Financeira (1+2)	4.869.488,33	4.869.488,33
4. Custo do Evento "a"	166.454,89	166.454,89
5. —		
6. Custo Total do Evento	95.978,08	103.762,19
7. Impacto Orçamentário (6 / 2)	1,97%	2,13%
8. Impacto Financeiro (6 / 3)	1,97%	2,13%

A Receita Prevista tem como base os valores estimados no PPA 2022-2025, na LDO e LOA 2025

### 3. DEMONSTRATIVO DA ORIGEM DOS RECURSOS PARA O CUSTEIO DAS DESPESAS OBRIGATÓRIAS DE CARÁTER CONTINUADO E COMPROVAÇÃO DA NÃO AFETAÇÃO DAS METAS DE RESULTADOS FISCAIS PREVISTAS PARA O EXERCÍCIO DE INÍCIO DE VIGÊNCIA.

Estimativa da Despesa (R\$ 1,00)	Dotação Existente (R\$ 1,00)	Crédito Suplementar / Especial	Fonte de Custeio
7.784,11	4.869.488,33	---	duodécimo

Foi verificado o impacto orçamentário e financeiro no exercício de início da vigência do evento, havendo no orçamento aprovado, disponibilidade para o empenhamento das despesas obrigatórias de caráter continuado, não afetando, portanto, as metas de resultados fiscais fixadas, haja vista já estarem devidamente impactadas no orçamento do exercício.

Encontra-se em tramitação o Projeto de Lei Complementar que dispõe sobre o reajuste dos vencimentos dos servidores públicos da Câmara Municipal para o exercício de 2025, e alterações no Anexo I da Lei Complementar nº 160/2013 e no Anexo II da Lei Complementar nº 161/2013, conforme específica. Em caso de aprovação, o impacto mensal na folha de pagamento será de R\$ 7.784,11 (sete mil, setecentos e oitenta e quatro reais e onze centavos), o qual será acrescentado ao montante de despesa com pessoal.

Plenário "Vereador Oscar Porfírio Neto"

Rua Guerino Matheus, 205 – Fone/Fax (18) 3361-1047 – CEP 19703-060 – Paraguaçu Paulista (SP)

CNPJ 51.500.619/0001-04 – Website: [www.paraguacupaulista.sp.leg.br](http://www.paraguacupaulista.sp.leg.br)

*Lea*

Projeto de Lei Complementar nº 399/2025 Protocolo 39960 Envio em 03/02/2025 13:31:39  
Assinatura Digital conforme Resolução nº 113, de 06 de julho de 2021, por Mesa Diretora.  
Este é uma cópia da versão original disponível em: [https://sapl.paraguacupaulista.sp.leg.br/media/sapl/public/materiale legislativa/2025/22419/22419\\_original.pdf](https://sapl.paraguacupaulista.sp.leg.br/media/sapl/public/materiale legislativa/2025/22419/22419_original.pdf)

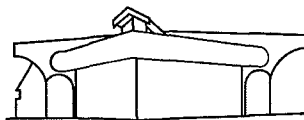

Palácio Legislativo Água Grande

*Câmara Municipal*  
Estância Turística de Paraguaçu Paulista

4. DEMONSTRATIVO DA COMPENSAÇÃO FINANCEIRA DOS SEUS EFEITOS NOS PERÍODOS SEGUINTE A ASSUNÇÃO DE DESPESAS OBRIGATÓRIAS DE CARÁTER CONTINUADO.

Evento	2025	2026
Redução permanente de despesa	95.978,08	103.762,19
Total	95.978,08	103.762,19

Premissas

O montante de despesa criado por esta proposta não excederá o limite previsto com despesa de pessoal previsto legalmente.

5. DECLARAÇÃO DE ADEQUAÇÃO DAS DESPESAS COM O PPA, LDO E LOA

Declaro, em cumprimento ao disposto no art. 17, § 4º, da LRF, que a despesa constante deste processo, tem adequação orçamentária e financeira com a LOA e é compatível com a LDO e o PPA. E, por ser verdade, dato e assino a presente declaração.

Câmara da Estância Turística de Paraguaçu Paulista – SP, 03 de fevereiro de 2025.

  
Fábio Fernando Siqueira dos Santos  
Presidente da Câmara

  
Léa Maria Polimeno  
Diretora Administrativa e Financeira Interina – CRA-SP 138948

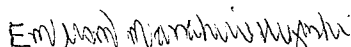
  
Emerson Massahiro Higashi  
Contador – CRC SP-322601/O-9

## **LEI COMPLEMENTAR Nº 160, DE 20/09/2013**

Autoria do Projeto: Mesa Diretora da Câmara Municipal

Cria a estrutura organizacional e institui o organograma da Câmara Municipal da Estância Turística de Paraguaçu Paulista e dá outras providências.

**MIGUEL CANIZARES JUNIOR**, Presidente da Câmara Municipal da Estância Turística de Paraguaçu Paulista, no uso de suas atribuições, faz saber que a Câmara Municipal **APROVOU** e ele, com fundamento no caput do art. 48, combinado com o inciso IV, do art. 51, ambos da Constituição Federal, **PROMULGA** a seguinte Lei Complementar:

### **TÍTULO I**

#### **DAS DISPOSIÇÕES GERAIS E PRELIMINARES**

**Art. 1º.** Esta Lei cria a estrutura organizacional da Câmara Municipal da Estância Turística de Paraguaçu Paulista, institui a representação gráfica desta estrutura através de organograma e dispõe sobre os cargos de provimento em comissão do Poder Legislativo Municipal.

§ 1º. A estrutura organizacional da Câmara Municipal da Estância Turística de Paraguaçu Paulista, criada por esta Lei, tem por finalidade prestar assistência técnica, jurídica, administrativa e institucional ao Poder Legislativo Municipal, em especial à Presidência, Mesa Diretora, Comissões e Vereadores.

§ 2º. O modelo de gestão adotado pela Câmara Municipal da Estância Turística de Paraguaçu Paulista está baseado no planejamento integrado de ações, transparência e controle social sobre as atividades do Poder Legislativo.

### **TÍTULO II**

#### **DA ORGANIZAÇÃO DO PODER LEGISLATIVO MUNICIPAL**

##### **Capítulo I**

##### **Da Estrutura Organizacional**

**Art. 2º.** A estrutura organizacional da Câmara Municipal da Estância Turística de Paraguaçu Paulista está assim constituída:

- I – Mesa Diretora;
- II – Gabinete da Presidência da Mesa da Câmara Municipal;
- III – Procuradoria Jurídica;
- IV – Assessoria de Imprensa;
- V – Suprimido (*Suprimido pela Lei Complementar nº 298/24*);
- VI – Departamento Legislativo;
- VII – Departamento Administrativo e Financeiro.

##### **Capítulo II**

##### **Da Mesa Diretora**

**Art. 3º.** A Mesa Diretora da Câmara Municipal da Estância Turística de Paraguaçu Paulista é constituída na forma definida no art. 19 da Lei Orgânica do Município.

**Art. 4º.** As Comissões Permanentes e Especiais de Inquérito, vinculadas à Mesa Diretora, são constituídas e tem as suas competências definidas na forma dos arts. 25, 26 e 27 da Lei Orgânica do Município.

##### **Capítulo III**

##### **Do Gabinete da Presidência da Mesa da Câmara Municipal**

**Art. 5º.** O Gabinete da Presidência da Mesa é composto pelo órgão de assessoramento da Procuradoria Jurídica.

**Art. 6º.** São subordinados ao Gabinete da Presidência da Mesa os seguintes órgãos:

- I – Assessoria de Imprensa;

**ANEXO I**  
**CARGO DE PROVIMENTO EM COMISSÃO MANTIDO**

NOMENCLATURA	QUANTIDADE	VENCIMENTO
Chefe de Gabinete (i)	1	7.243,23 (ii)

(i) (Nomenclatura do cargo alterada pela Lei Complementar nº 220/18)

(ii) (Vencimento alterado pela Lei Complementar nº 299/24)

**ANEXO II**  
**FUNÇÕES GRATIFICADAS CRIADAS**

NOMENCLATURA	%	QUANTIDADE
Controlador Interno	20	1
Chefe de Setor	10	2
Encarregado de Serviço	40 (i)	1
Agente de Contratação (ii) (vi)	15	1
Membro da Equipe de Apoio (ii) (vi)	10	2
Pregoeiro (iii)	15	1
Ouvidor (iii)	15	1
Encarregado pelo Tratamento de Dados Pessoais (iv)	15	1
Presidente da Comissão de Inventário (iv)	15	1
Membro da Comissão de Inventário (v)	10	2
Gestor de Contratos (v)	10	1
Fiscal de Contratos (v)	10	1
Membro da Comissão de Avaliação de Desempenho Funcional (v)	10	3
Membro da Comissão de Bolsas de Estudos (v)	10	3

(i) (porcentagem da gratificação alterada pela Lei Complementar nº 220/18)

(ii) (funções gratificadas criadas pela Lei Complementar nº 220/18)

(iii) (funções gratificadas criadas pela Lei Complementar nº 249/19)

(iv) (funções gratificadas criadas pela Lei Complementar nº 277/23)

(v) (funções gratificadas criadas pela Lei Complementar nº 298/24)

(vi) (Nomenclatura da função alterada pela Lei Complementar nº 298/24)

**ANEXO III**  
**CARGO DE PROVIMENTO EM COMISSÃO E FUNÇÕES GRATIFICADAS**  
**POR UNIDADE ADMINISTRATIVA**

UNIDADE ADMINISTRATIVA: Gabinete da Presidência

NOMENCLATURA	QUANTIDADE	VÍNCULO
Chefe de Gabinete (i)	1	Cargo em comissão

(i) (Nomenclatura do cargo alterada pela Lei Complementar nº 220/18)

UNIDADE ADMINISTRATIVA: Controle Interno

NOMENCLATURA	QUANTIDADE	VÍNCULO
Controlador Interno	1	Função gratificada

UNIDADE ADMINISTRATIVA: Departamento Legislativo

NOMENCLATURA	QUANTIDADE	VÍNCULO
Chefe de Setor	2	Função gratificada

UNIDADE ADMINISTRATIVA: Departamento Administrativo e Financeiro

NOMENCLATURA	QUANTIDADE	VÍNCULO
Encarregado de Serviço	1	Função gratificada

UNIDADE ADMINISTRATIVA: Núcleo de Licitações (i)

NOMENCLATURA	QUANTIDADE	VÍNCULO
Agente de Contratação (iii)	1	Função gratificada
Membro da Equipe de Apoio (iii)	2	Função gratificada



## LEI COMPLEMENTAR Nº 161, DE 20/09/2013

Autoria do Projeto: Mesa Diretora da Câmara Municipal

Dispõe sobre o plano de cargos, carreiras e vencimento da Câmara Municipal da Estância Turística de Paraguaçu Paulista, institui tabelas de vencimento e dá outras providências.

**MIGUEL CANIZARES JUNIOR**, Presidente da Câmara Municipal da Estância Turística de Paraguaçu Paulista, no uso de suas atribuições, faz saber que a Câmara Municipal **APROVOU** e ele, com fundamento no caput do art. 48, combinado com o inciso IV, do art. 51, ambos da Constituição Federal, **PROMULGA** a seguinte Lei Complementar:

### CAPÍTULO I

#### DA ESTRUTURA DO PLANO DE CARGOS, CARREIRAS E VENCIMENTO

**Art. 1º** O Plano de Cargos, Carreiras e Vencimento passa a obedecer as diretrizes básicas, fixadas nessa Lei.

**Art. 2º** Para os efeitos desta Lei, são adotadas as seguintes definições:

I – servidores públicos é o conjunto dos ocupantes de cargos de provimento efetivo e de provimento em comissão;

II – cargo público de provimento efetivo é o conjunto indivisível de atribuições e responsabilidades, para ser exercido pelo servidor sob o regime jurídico instituído pela Lei Complementar nº 02, de 22 de setembro de 1997 - Estatuto dos servidores públicos civis da Prefeitura, Câmara, Autarquia e outros do Município de Paraguaçu Paulista e suas atualizações posteriores;

III – cargo de provimento em comissão é o conjunto de tarefas e encargos de direção, chefia, assessoramento, podendo ser de livre nomeação e exoneração ou de nomeação restrita e de livre exoneração;

IV – função gratificada é o conjunto de tarefas de direção, chefia, supervisão, coordenação e assessoramento que o servidor ocupante de cargo de provimento efetivo agrega através de nomeação percebendo um complemento remuneratório;

V – grupo ocupacional é o agrupamento de cargos de natureza, requisitos e responsabilidades semelhantes, que justifiquem tratamento de vencimento, segundo a natureza do trabalho ou grau de conhecimento exigido para seu desempenho;

VI – referência é a designação numérica indicativa da posição do cargo na hierarquia da tabela de vencimento de seu grupo ocupacional;

VII – faixa de vencimento é a escala de padrões de vencimento atribuídas a uma determinada referência;

VIII – padrão de vencimento é a letra que identifica a remuneração recebida pelo servidor dentro da sua faixa de vencimento;

IX – interstício é o lapso de tempo estabelecido como o mínimo necessário para que o servidor se habilite à progressão por tempo de serviço ou por merecimento;

X – progressão é a elevação do padrão de vencimento do servidor para o padrão imediatamente superior, nos termos estabelecidos para o cargo a que pertence, pelo critério de merecimento ou antiguidade, observadas as normas estabelecidas em lei e em regulamento específico.

**Art. 3º** Os cargos previstos no Anexo I – Quadro 1 desta Lei constituem o Quadro de Cargos de Provimento Efetivo divididos em grupos ocupacionais da Câmara Municipal da Estância Turística de Paraguaçu Paulista.

§ 1º Os cargos constantes do Anexo I – Quadro 2 passam a receber as novas denominações nele estabelecidas.

§ 2º Os cargos constantes do Anexo I – Quadro 3 serão os criados a partir da publicação desta Lei, os definidos no Anexo I – Quadro 4 são os indicados para serem extintos na vacância e os relacionados no Anexo I – Quadro 5 são extintos.

§ 3º As tabelas de vencimento conforme os grupos ocupacionais são as constantes do Anexo II.

§ 4º As descrições e os requisitos de provimento dos cargos que compõem o Quadro de Cargos de Provimento Efetivo são as constantes do Anexo III.

#### Quadro 5 – Quadro de cargos de provimento efetivo extintos

DENOMINAÇÃO	QUANTIDADE
<b>Em 2013</b>	
Agente de Atendimento	1
Agente de Informática	1
Assistente Contábil	1
Auxiliar de Copa	1
Diretor Financeiro	1
<b>Em 2016</b>	
Assessor Jurídico	1
Técnico em Informática	1
Motorista	1

*(Quadro remodelado pela Lei Complementar nº 196/16)*

### ANEXO II TABELAS DE VENCIMENTO

(alterada pela Lei Complementar nº 168, de 31/01/2014)

*(nova redação dada pela Lei Complementar nº 299, de 23/02/2024)*

TABELA 1 - Operacional							
Dias	de 1 a 1.825	de 1.826 a 3.650	de 3.651 a 5.475	de 5.476 a 7.300	de 7.301 a 9.125	de 9.126 a 10.950	de 10.951 a 12.775
REF	A	B	C	D	E	F	G
1	2667,71	2801,10	2941,15	3088,21	3242,62	3404,75	3574,99
2	2721,07	2857,12	2999,98	3149,97	3307,47	3472,85	3646,49
3	2775,49	2914,26	3059,97	3212,97	3373,62	3542,30	3719,42
4	2831,00	2972,55	3121,17	3277,23	3441,09	3613,15	3793,81
5	2887,62	3032,00	3183,60	3342,78	3509,92	3685,41	3869,68
6	2945,37	3092,64	3247,27	3409,63	3580,11	3759,12	3947,08
7	3004,28	3154,49	3312,22	3477,83	3651,72	3834,30	4026,02
8	3064,36	3217,58	3378,46	3547,38	3724,75	3910,99	4106,54
9	3125,65	3281,93	3446,03	3618,33	3799,25	3989,21	4188,67
10	3188,16	3347,57	3514,95	3690,70	3875,23	4068,99	4272,44
11	3251,93	3414,52	3585,25	3764,51	3952,74	4150,37	4357,89
12	3316,96	3482,81	3656,95	3839,80	4031,79	4233,38	4445,05
13	3383,30	3552,47	3730,09	3916,60	4112,43	4318,05	4533,95
14	3450,97	3623,52	3804,69	3994,93	4194,68	4404,41	4624,63
15	3519,99	3695,99	3880,79	4074,83	4278,57	4492,50	4717,12
16	3590,39	3769,91	3958,40	4156,32	4364,14	4582,35	4811,46
17	3662,20	3845,31	4037,57	4239,45	4451,42	4673,99	4907,69

TABELA 2 - Administrativo							
Dias	de 1 a 1.825	de 1.826 a 3.650	de 3.651 a 5.475	de 5.476 a 7.300	de 7.301 a 9.125	de 9.126 a 10.950	de 10.951 a 12.775
REF	A	B	C	D	E	F	G
1	3734,52	3921,24	4117,30	4323,17	4539,33	4766,30	5004,61
2	3809,21	3999,67	4199,65	4409,63	4630,12	4861,62	5104,70
3	3885,39	4079,66	4283,64	4497,83	4722,72	4958,85	5206,80
4	3963,10	4161,25	4369,32	4587,78	4817,17	5058,03	5310,93
5	4042,36	4244,48	4456,70	4679,54	4913,52	5159,19	5417,15
6	4123,21	4329,37	4545,84	4773,13	5011,79	5262,37	5525,49
7	4205,67	4415,96	4636,75	4868,59	5112,02	5367,62	5636,00
8	4289,79	4504,28	4729,49	4965,96	5214,26	5474,97	5748,72
9	4375,58	4594,36	4824,08	5065,28	5318,55	5584,47	5863,70
10	4463,09	4686,25	4920,56	5166,59	5424,92	5696,16	5980,97
11	4552,36	4779,97	5018,97	5269,92	5533,42	5810,09	6100,59
12	4643,40	4875,57	5119,35	5375,32	5644,08	5926,29	6222,60
13	4736,27	4973,08	5221,74	5482,83	5756,97	6044,81	6347,06
14	4831,00	5072,55	5326,17	5592,48	5872,11	6165,71	6474,00
15	4927,62	5174,00	5432,70	5704,33	5989,55	6289,03	6603,48
16	5026,17	5277,48	5541,35	5818,42	6109,34	6414,81	6735,55
17	5126,69	5383,03	5652,18	5934,79	6231,53	6543,10	6870,26

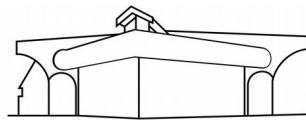

Palácio Legislativo Água Grande

*Câmara Municipal*  
Estância Turística de Paraguaçu Paulista

TABELA 3 - Técnico Assistente							
Dias	de 1 a 1.825	de 1.826 a 3.650	de 3.651 a 5.475	de 5.476 a 7.300	de 7.301 a 9.125	de 9.126 a 10.950	de 10.951 a 12.775
REF	A	B	C	D	E	F	G
1	4862,63	5105,76	5361,05	5629,10	5910,56	6206,09	6516,39
2	4959,88	5207,88	5468,27	5741,69	6028,77	6330,21	6646,72
3	5059,08	5312,04	5577,64	5856,52	6149,35	6456,81	6779,65
4	5160,26	5418,28	5689,19	5973,65	6272,33	6585,95	6915,25
5	5263,47	5526,64	5802,97	6093,12	6397,78	6717,67	7053,55
6	5368,74	5637,18	5919,03	6214,99	6525,74	6852,02	7194,62
7	5476,11	5749,92	6037,41	6339,29	6656,25	6989,06	7338,52
8	5585,64	5864,92	6158,16	6466,07	6789,37	7128,84	7485,29
9	5697,35	5982,22	6281,33	6595,39	6925,16	7271,42	7634,99
10	5811,30	6101,86	6406,95	6727,30	7063,67	7416,85	7787,69
11	5927,52	6223,90	6535,09	6861,85	7204,94	7565,19	7943,45
12	6046,07	6348,38	6665,79	6999,08	7349,04	7716,49	8102,31
13	6166,99	6475,34	6799,11	7139,07	7496,02	7870,82	8264,36
14	6290,33	6604,85	6935,09	7281,85	7645,94	8028,24	8429,65
15	6416,14	6736,95	7073,79	7427,48	7798,86	8188,80	8598,24
16	6544,46	6871,69	7215,27	7576,03	7954,83	8352,58	8770,21
17	6675,35	7009,12	7359,57	7727,55	8113,93	8519,63	8945,61

TABELA 4 - Técnico Superior							
Dias	de 1 a 1.825	de 1.826 a 3.650	de 3.651 a 5.475	de 5.476 a 7.300	de 7.301 a 9.125	de 9.126 a 10.950	de 10.951 a 12.775
REF	A	B	C	D	E	F	G
1	6802,69	7142,83	7499,97	7874,97	8268,72	8682,15	9116,26
2	6938,75	7285,69	7649,97	8032,47	8434,09	8855,80	9298,59
3	7077,52	7431,40	7802,97	8193,12	8602,77	9032,91	9484,56
4	7219,07	7580,03	7959,03	8356,98	8774,83	9213,57	9674,25
5	7363,45	7731,63	8118,21	8524,12	8950,33	9397,84	9867,73
6	7510,72	7886,26	8280,57	8694,60	9129,33	9585,80	10065,09
7	7660,94	8043,99	8446,18	8868,49	9311,92	9777,51	10266,39
8	7814,16	8204,87	8615,11	9045,86	9498,16	9973,06	10471,72
9	7970,44	8368,96	8787,41	9226,78	9688,12	10172,53	10681,15
10	8129,85	8536,34	8963,16	9411,32	9881,88	10375,98	10894,78
11	8292,45	8707,07	9142,42	9599,54	10079,52	10583,50	11112,67
12	8458,30	8881,21	9325,27	9791,53	10281,11	10795,17	11334,92
13	8627,46	9058,83	9511,78	9987,36	10486,73	11011,07	11561,62
14	8800,01	9240,01	9702,01	10187,11	10696,47	11231,29	11792,86
15	8976,01	9424,81	9896,05	10390,85	10910,40	11455,92	12028,71
16	9155,53	9613,31	10093,97	10598,67	11128,60	11685,03	12269,29
17	9338,64	9805,57	10295,85	10810,64	11351,18	11918,74	12514,67

TABELA 5 - Gestor							
Dias	de 1 a 1.825	de 1.826 a 3.650	de 3.651 a 5.475	de 5.476 a 7.300	de 7.301 a 9.125	de 9.126 a 10.950	de 10.951 a 12.775
REF	A	B	C	D	E	F	G
1	10107,76	10613,15	11143,81	11701,00	12286,05	12900,35	13545,37
2	10309,92	10825,41	11366,68	11935,02	12531,77	13158,36	13816,27
3	10516,11	11041,92	11594,02	12173,72	12782,40	13421,52	14092,60
4	10726,44	11262,76	11825,90	12417,19	13038,05	13689,95	14374,45
5	10940,96	11488,01	12062,41	12665,53	13298,81	13963,75	14661,94
6	11159,78	11717,77	12303,66	12918,85	13564,79	14243,03	14955,18
7	11382,98	11952,13	12549,74	13177,22	13836,08	14527,89	15254,28
8	11610,64	12191,17	12800,73	13440,77	14112,80	14818,45	15559,37
9	11842,85	12434,99	13056,74	13709,58	14395,06	15114,81	15870,55
10	12079,71	12683,69	13317,88	13983,77	14682,96	15417,11	16187,97
11	12321,30	12937,37	13584,24	14263,45	14976,62	15725,45	16511,73
12	12567,73	13196,12	13855,92	14548,72	15276,15	16039,96	16841,96
13	12819,08	13460,04	14133,04	14839,69	15581,68	16360,76	17178,80
14	13075,47	13729,24	14415,70	15136,49	15893,31	16687,98	17522,37
15	13336,98	14003,82	14704,02	15439,22	16211,18	17021,74	17872,82
16	13603,71	14283,90	14998,10	15748,00	16535,40	17362,17	18230,28
17	13875,79	14569,58	15298,06	16062,96	16866,11	17709,41	18594,88

