

Palácio Legislativo Água Grande

Câmara Municipal
Estância Turística de Paraguaçu Paulista

AUTÓGRAFO Nº 027-2020
AO PROJETO DE LEI Nº 021-2020

Autoria do Projeto: sra. Prefeita Municipal

Dispõe sobre autorização para abertura de crédito especial ao Orçamento Programa 2020, no Departamento Municipal de Saúde, para atendimento da atividade que especifica (Castramóvel).

A CÂMARA MUNICIPAL DA ESTÂNCIA TURÍSTICA DE PARAGUAÇU PAULISTA

APROVA:

Art. 1º Fica o Poder Executivo autorizado a abrir crédito especial de R\$ 16.810,00 (dezesesseis mil oitocentos e dez reais), ao Orçamento Programa 2020, conforme classificação do Anexo I.

Parágrafo único. O crédito será aberto no Departamento Municipal de Saúde, para atendimento da Atividade 2032, Ações de Vigilância em Saúde, pagamento de despesas com material de consumo, equipamentos e material permanente para a Unidade Móvel para Castração de Animais de Pequeno Porte - Castramóvel.

Art. 2º O crédito será coberto com recursos provenientes do superavit financeiro do exercício anterior, decorrente de transferência federal, conforme classificação constante do Anexo II.

Art. 3º Fica alterada a Programação Orçamentária da Despesa do Município, estabelecida pelo Decreto Municipal nº 6.514, de 6 de janeiro de 2020.

Art. 4º Esta lei entra em vigor na data de sua publicação.

Estância Turística de Paraguaçu Paulista, 19 de junho de 2020.

SERGIO DONIZETE FERREIRA
Presidente da Câmara



REINALDO MORAES DOS SANTOS
Vice-Presidente

NEIDE APARECIDA TEODORO DE LIMA
1ª Secretária

LUCIANA MORAES DOS SANTOS
2ª Secretária

REGISTRADO em livro próprio na data supra e **PUBLICADO** por Edital afixado em lugar público de costume.

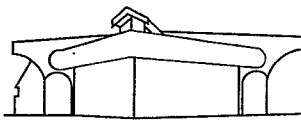
MARCELO TORTOLERO ARAÚJO LOURENÇO
Chefe de Gabinete



Palácio Legislativo Água Grande

Câmara Municipal
Estância Turística de Paraguaçu Paulista

ANEXO I				
02	10	01	FUNDO MUNICIPAL DE SAÚDE - DESA	
	774	10.304.0020.2032.0000	AÇÕES DE VIGILÂNCIA EM SAÚDE	8.810,00
		3.3.90.30.00	MATERIAL DE CONSUMO	
		95	TRANSFERÊNCIAS E CONVÊNIOS FEDERAIS-VINCULADOS - exercícios anteriores	
		303 004	CONTROLE DA POPULAÇÃO DE ANIMAIS EM SITU	
	775	10.304.0020.2032.0000	AÇÕES DE VIGILÂNCIA EM SAÚDE	8.000,00
		4.4.90.52.00	EQUIPAMENTOS E MATERIAL PERMANENTE	
		95	TRANSFERÊNCIAS E CONVÊNIOS FEDERAIS-VINCULADOS - exercícios anteriores	
		303 004	CONTROLE DA POPULAÇÃO DE ANIMAIS EM SITU	
			TOTAL CRÉDITO ESPECIAL R\$	16.810,00

ANEXO II				
			Fontes de Recurso	
			95 00	16.810,00
			TOTAL SUPERAVIT R\$	16.810,00